

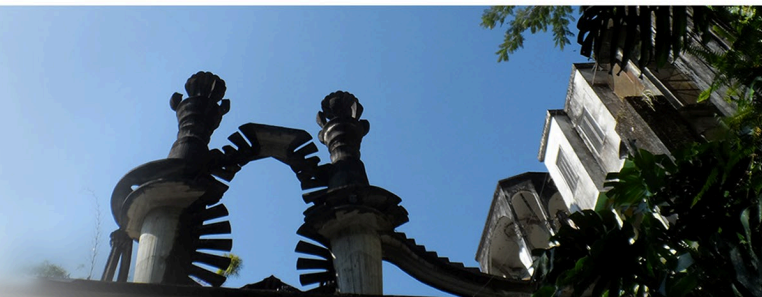

Xilitla



Antiguamente, Xilitla era conocido por los huastecos como Taziol, pero cambió su nombre a Xilitla, palabra de origen náhuatl cuyo significado tiene dos interpretaciones: «entre los caracolillos» o «lugar de chile». A la llegada de los misioneros agustinos en el siglo XVI, fue designado eclesiásticamente como «San Agustín de la gran Xilitla», y entonces se le conoce como Xilitla. Se incorporó al programa «Pueblos Mágicos» en el año 2011.

Este municipio forma parte de la Huasteca Potosina, ubicada en el corazón de México a 221 kilómetros de la ciudad de San Luis Potosí; famoso por su café, su producción de piloncillo y sus paisajes surrealistas. El 66 % de su población se considera indígena, principalmente náhuatl y tének.

Entre sus atractivos eco turísticos destaca La Silleta, un macizo montañoso, un reto para los montañistas. El Parador El Paraíso, desde donde se aprecia el profundo cañón de Tancuilín y una hermosa vista de la sierra. Un pintoresco pueblo llamado Ahuacatlán, el Sótano de Tlamaya, y la Cueva El Salitre.



En Xilitla se aprecian el Templo y ex convento Agustino, construido en 1557, pertenece a la arquitectura monástica-militar, es el edificio más antiguo del Estado.



El Museo dedicado a la artista Leonora Carrington, alberga una colección de escultura, litografía y dibujo. Inaugurado en 2018, ha contribuido al desarrollo cultural y económico.



Se ubican en este pueblo «Las Pozas», un jardín surrealista único en el mundo, construido por el artista inglés Sir Edward James.

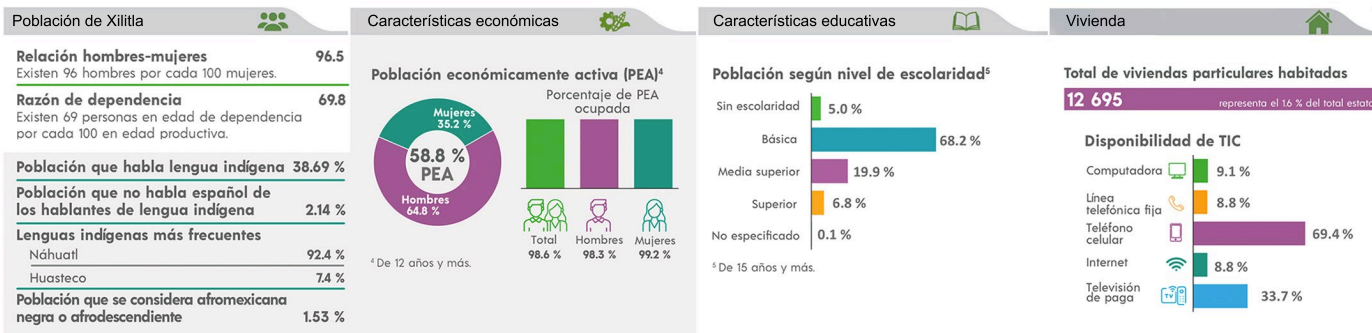

OSCAR HUMBERTO MÁRQUEZ PLASCENCIA
 Presidente electo 2021 - 2024

ANDREA HERNÁNDEZ SALINAS | Regidora
 FERNANDO VILLEDA LÓPEZ | Síndico



49,741 habitantes



Del 1 al 15 de mayo se celebra la Feria de Xilitla con torneos de gallos. Además del 27 de agosto al 2 de septiembre, se celebra La fiesta de San Agustín, en la que durante el día 28 se realizan peregrinaciones y danzas de Soledad, Varitas y Rebozo.