

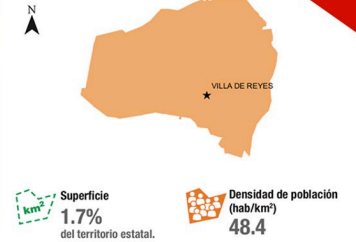

Villa de Reyes



En sus orígenes del siglo XVI, la hoy ciudad de Villa de Reyes se llamó Valle de San Francisco, lugar a donde llegaron primero los misioneros para su trabajo de evangelización. El fuerte del Valle de San Francisco se fundó en 1569, en tiempos del Virrey don Martín Enríquez de Almanza, según el historiador Antonio J. Cabrera.

Se localiza en la zona Centro aproximadamente a 45 kilómetros de la ciudad de San Luis Potosí. Se encuentra integrado por 12 localidades, las de mayor concentración de población son: Villa de la Paz, La Boca, Limones y Los Nazarios. Sus principales actividades económicas se generan en la zona industrial del municipio, la agricultura, ganadería y el comercio.

Entre los lugares con mayor valor está el Templo Parroquial de San Francisco, el Santuario de Nuestra Señora de Guadalupe la Casa de Félix María Calleja, el Pozo del Carmen en Gogorrón Viejo, el Centro Vacacional Gogorrón, el Balneario-Jardín de San Miguel, además forma parte del Camino Real Tierra Adentro (Camino de la plata).



Tiene emblemáticas ex-Haciendas como las de Don Pedro Gogorrón, «La Ventilla», «Bledos», «Calderón», «Jesús María» y «Pardo».



La ruta de senderismo Picacho de Bernallejo, es un paraje abierto digno de recorrer con tiempo, para disfrutar de la naturaleza.



Hay una gran variedad de platillos: carnitas de puerco, tamales, mole rojo, barbacoa y gorditas de horno. Los dulces de membrillo, miel y mermelada de tuna.

Población de Villa de Reyes

| | |
|------------------------------------------------------------------------------------------------------------|--------|
| Relación hombres-mujeres Existen 97 hombres por cada 100 mujeres. | 97.8 |
| Razón de dependencia Existen 59 personas en edad de dependencia por cada 100 en edad productiva. | 59.2 |
| Población que habla lengua indígena | 0.06 % |
| Población que no habla español de los hablantes de lengua indígena | 0.00 % |
| Lenguas indígenas más frecuentes | |
| Náhuatl | 40.7 % |
| Huasteco | 22.2 % |
| Población que se considera afroamericana negra o afrodescendiente | 0.58 % |

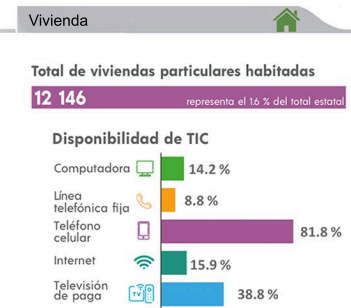
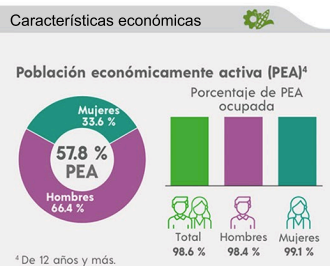

La fiesta patronal es en honor a San Francisco de Asís, del 25 de septiembre al 4 de octubre.

DANIEL LAGUNAS LÓPEZ
Presidente 2022 - 2024

SARA DANIELA MORENO ARRIAGA | Síndico



52,912 habitantes