

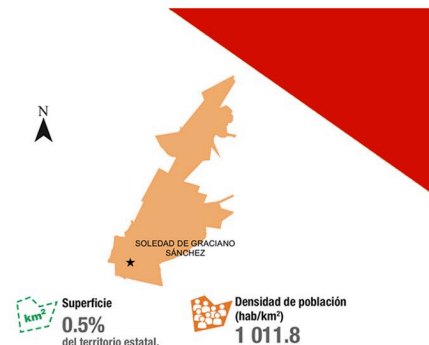

Soledad de Graciano Sánchez



El municipio se encuentra localizado en la parte norte del estado, en la zona centro. En el sitio donde ahora se asienta, se construyó una ermita para venerar a la Virgen de la Soledad, en un lugar conocido con el nombre de «Los Ranchos», que tiempo después en 1758 se le dio el nombre de «Paraje y Puesto de los Ranchos de Nuestra Señora de la Soledad». En 1885 el general Carlos Díez Gutiérrez promovió para que se cambiara por «Soledad Díez Gutiérrez» a este lugar que desde 1827 se le conocía como «Villa de la Soledad». Posteriormente en decreto del 18 de diciembre de 1988 se le cambió el nombre a el de «Soledad de Graciano Sánchez».

El cráter de 800 metros de diámetro de la Joya Honda se formó por un «xalapazco», volcán de explosión que abre repentina y violentamente sin emisiones de lava. Esta formación es una de las más bonitas y espectaculares de su tipo en México; tanto por su profundidad como por su simetría. Dentro del cráter hay una pintoresca vegetación de cactáceas y árboles poco comunes en la región.

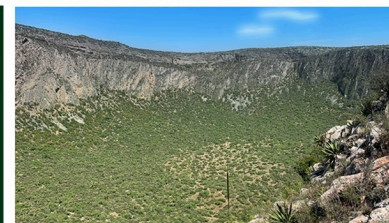

Joya Honda, cráter volcánico de más de 1 millón de años, fue un lugar sagrado guachichil. Se accede a sus 200 de profundidad gracias a cómodas escaleras de acceso.



Doña Cristina Jalomo (1874-1973) del municipio de Soledad, fue la creadora de las famosas Enchiladas Potosinas. En abril en honor a este platillo se hace una feria.



Entre las ex haciendas del municipio destaca «Laguna Seca», antigua productora del mezcal que actualmente se coloca entre los mejores del estado.

Población de Soledad

Relación hombres-mujeres 95.1
Existen 95 hombres por cada 100 mujeres.

Razón de dependencia 45.0
Existen 45 personas en edad de dependencia por cada 100 en edad productiva.

Población que habla lengua indígena 0.47 %

Población que no habla español de los hablantes de lengua indígena 0.20 %

Lenguas indígenas más frecuentes

Náhuatl 52.5 %

Huasteco 20.6 %

Población que se considera afromexicana negra o afrodescendiente 2.19 %

Características económicas

Población económicamente activa (PEA)⁴

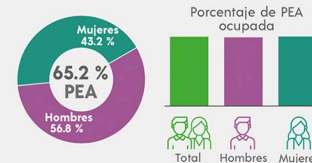

Características educativas

Población según nivel de escolaridad⁵

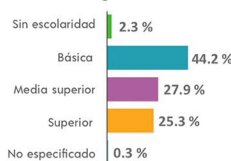

Vivienda

Total de viviendas particulares habitadas 91 807
representa el 11.9 % del total estatal

Disponibilidad de TIC

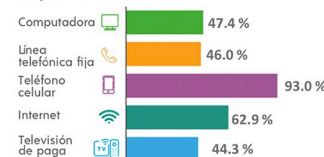

MA. LEONOR NOYOLA CERVANTES

Presidenta reelecta 2021 - 2024

JOSÉ ANTONIO ZAMARRIPA QUINTERO | Regidor

ARACELI MARTÍNEZ PÉREZ | Síndico 1

DANIEL GÁMEZ MACIAS | Síndico 2



333,072 habitantes



En abril celebran la Resurrección de Cristo y durante esta semana se lleva a cabo la Feria Nacional de la Enchilada, máxima fiesta de los soledenses que en 2019 conmemoró los 100 años de la creación del platillo tradicional que da identidad al municipio.