

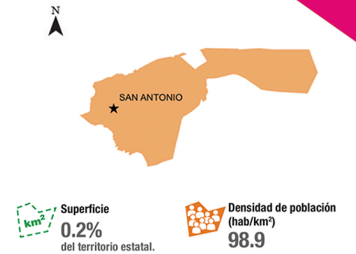

San Antonio



San Antonio es uno de los municipios más reducidos del Estado, pero grande en historia, existen ruinas prehispánicas en el sitio conocido como Núcleo Arqueológico. En un inicio fue llamado «San Antonio Tamhanetzén» su fundación data del año de 1726. Un año después que se dictó la primera Constitución Política, fue elevado a la categoría de Ayuntamiento en el decreto No. 61 del 8 de octubre de 1827.

El municipio se encuentra localizado en la parte sureste del Estado, en la zona huasteca, sus tierras son para cultivo agrícola y pastos para la cría de ganado.

Su templo está dedicado a San Antonio de Padua, de una torre y nave central techada a dos aguas. Se cuenta una misteriosa leyenda acerca de una iglesia perdida, que según se narra, fue fundada por los primeros pobladores y que tiene una campana encantada que suena los viernes santos.



En la cabecera municipal se encuentra una Casa del Artesano que reúne el colorido trabajo de la gente de San Antonio, como zapatos, sombreros, ropa y manutelería.

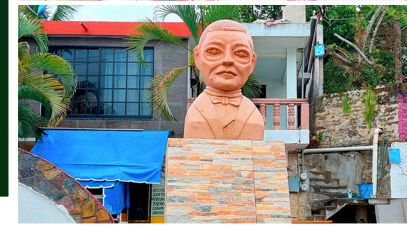

El turismo incrementó el 21 de marzo de 2019 con la develación del busto de Benito Juárez, creación del artesano Amado Montalvo Salazar, por ser tendencia en redes.



Entre los platillos más representativos están: enchiladas con cecina huasteca, zacahuil, barbacoa de res, carnitas de puerco y chicharrón.

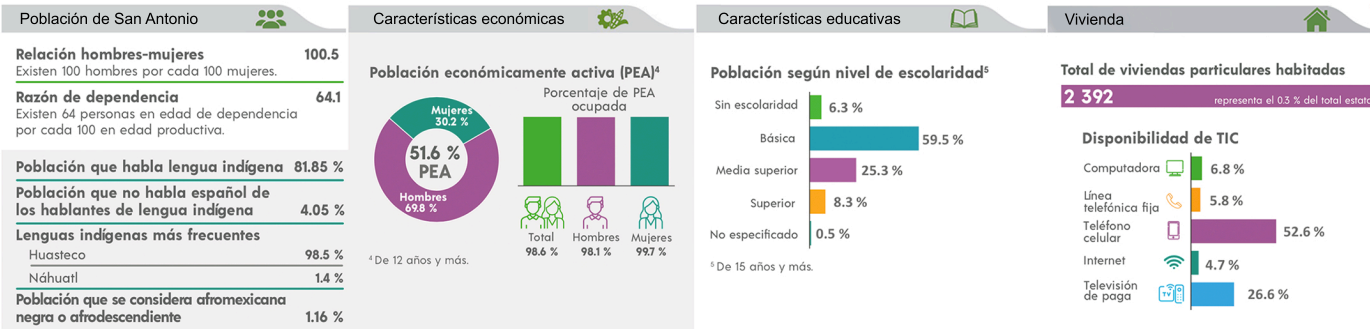

El 13 de junio se celebra la fiesta de San Antonio de Padua. El 2 de noviembre y el sábado de gloria, fiestas religiosas.

EDYUENARY GREGORIO CASTILLO HERNÁNDEZ
 Presidente electo 2018 - 2021, 2021 - 2024

MARÍA ANGÉLICA ENRÍQUEZ ROMÁN | Regidora
 LUIS MIGUEL GALLARDO DÍAZ | Síndico



9,361 habitantes