

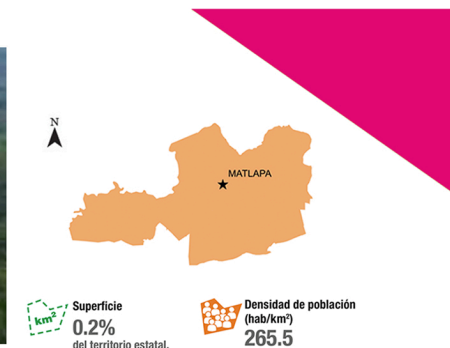

Matlapa



El nombre de Matlapa deriva del náhuatl «Matlatl» que significa lugar de redes. Nos refieren que en épocas pasadas en los tiempos de lluvias se formaban alrededor de lo que hoy es el municipio numerosas redes de agua que provenían de los cerros dejando a la vista un hermoso espectáculo. Es un municipio de reciente creación que empezó a funcionar como tal el 2 de diciembre de 1994.

Es parte de la región huasteca y colinda al norte con de Axtla de Terrazas, al este Tampacán, al sur, suroeste y sureste Tamazunchale; y al oeste con Xilitla. Su producción principal son los cítricos.

En las localidades de Tamala, La Isla, Zacayo, Tancuilín, Tlaxco, Tlacoahuaque, así como en la cabecera municipal se han encontrado vestigios Arqueológicos, para los cuales hay un proyecto por parte del INAH para su exhibición.



Su gente tiene vocación en la música. Además se elaboran guitarras y jaranas conocidas a nivel nacional e internacional.



Famosa por su cecina, en su gastronomía se encuentra el zacahuil, bocoles, frijoles cocidos con soyo y pemuche guisado.



Las bebidas tradicionales del municipio son el jobito y otros licores de frutas preparados en casa y el atole de maíz.

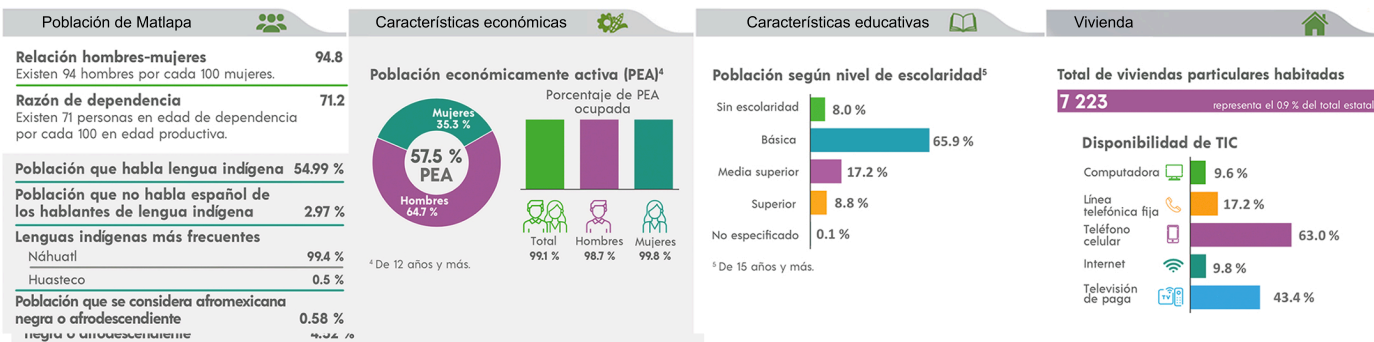

Las fiestas patronales son en honor a San Pedro Apóstol el 29 de junio. Dentro de sus fiestas tradicionales está la de Xantolo, celebrada durante los días 1, 2 y 3 de noviembre. En la localidad de Chalchitepetl cada año en el mes de agosto se celebra una fiesta tradicional en la cual le «Danzan al agua» toda la noche con cantos nahuas.

EDGAR ORTEGA LUJAN
 Presidente electo 2021 - 2024

GEORGINA BAUTISTA MELO | REGIDORA
 DANIEL MORALES MARTÍNEZ | SÍNDICO



28,996 habitantes