

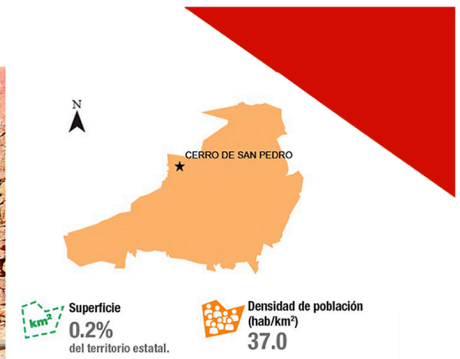

# Cerro de San Pedro



Cuenta la historia que un guachichil fue quien encontró la gran riqueza de las minas, éste lo comunicó al capitán Caldera, quien a su vez lo informó a Gregorio de León, Juan de la Torre y Pedro de Anda; este último bautizó el lugar con el nombre de «San Pedro del Potosí», en honor del santo de su nombre y en memoria de las famosas minas del Potosí, en Bolivia. Su principal actividad económica fue la minería, con la extracción de cobre, plomo, plata y oro.

El municipio se encuentra en la zona centro del Estado, a solo 22 kilómetros de la capital potosina, un pueblo de pasado minero, con viejas casonas y plazas que cobran vida durante los fines de semanas con la visita de turistas.

Entre sus monumentos históricos podemos mencionar la Hacienda fincada por el capitán y conquistador Miguel Caldera, en la que destaca la iglesia del Señor de San Pedro, que data del siglo XVIII, el templo de San Nicolás, los tiros de la Mina de San Pedro y la ex hacienda «La Parroquia».



El Templo Parroquial de San Pedro Apóstol, catalogado como Monumento Nacional; su cúpula es única por contar con marcos en las ventanas.



Existe variedad de platillos, sin embargo los más representativos son: barbacoa, carnitas de puerco, chicharrón y frijoles puercos.



Sus bebidas tradicionales son agua miel, pulque, colonche (fermentación de la tuna, bebida de origen prehispánico) y el mezcal.

**Población Cerro de San Pedro**

Relación hombres-mujeres	102.2
Existen 102 hombres por cada 100 mujeres.	
Razón de dependencia	52.6
Existen 52 personas en edad de dependencia por cada 100 en edad productiva.	
Población que habla lengua indígena	0.27 %
Población que no habla español de los hablantes de lengua indígena	0.00 %
<b>Lenguas indígenas más frecuentes</b>	
Náhuatl	53.8 %
Zapoteco	15.4 %
Población que se considera afroamericana negra o afrodescendiente	0.51 %

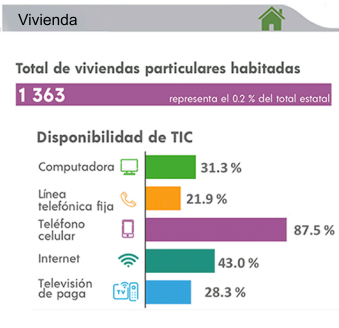
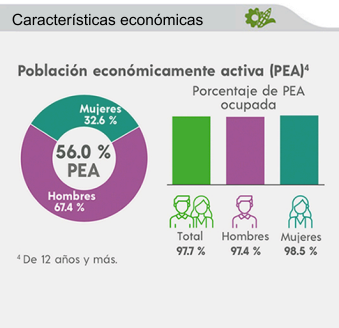

El 29 de junio se lleva a cabo la festividad en honor a San Pedro, el santo patrono del pueblo.

**ESMERALDA ABIGAIL NAVA LOREDO**  
Presidenta electa 2021 - 2024

LORENZO ALONSO ARROYO | Regidor  
MARÍA BERTHA SÁNCHEZ GALVÁN | Síndico



5,050 habitantes