

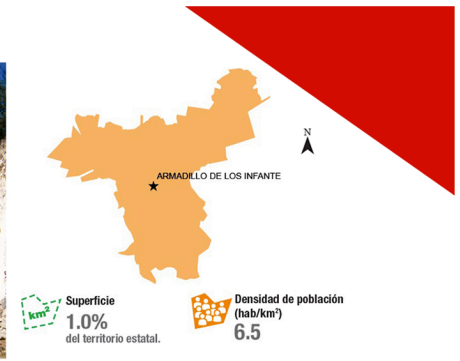

Armadillo de los Infante



Antiguamente llevó el nombre de «Valle de la Visitación de María Santísima a Santa Isabel de los Armadillos», y por decreto el 6 de mayo de 1951 se le llamó oficialmente Armadillo de los Infante, en honor a la familia Infante, quienes fundaron la primera imprenta del estado.

Armadillo se encuentra a una distancia de 61 kilómetros de la capital de San Luis Potosí, pertenece a la región centro y está integrado por 56 localidades. Su principal actividad económica es la siembra de maíz, frijol y alfalfa.

Entre sus monumentos históricos destacan el Templo de la Purísima Concepción, la casa de la familia Infante, y el Casco de la Ex Hacienda Pozo del Carmen, antigua propiedad de las Carmelitas, legado del rico terrateniente Nicolás Fernando de Torres. También el elegante edificio de la casa grande y el templo barroco que aloja en su interior un retablo dorado.



La sexta imprenta en México, fue construida en 1805 por don Alejandro Infante y sus hijos José María, José Tomás y Trinidad, en este lugar, de quienes tomó su nombre.



Entre los platillos más representativos se encuentran: el asado de boda en yunta (gordita con asado, queso y frijoles) mole rojo, la capirotada y los tamales en hoja de maíz.



Además del agua miel la bebida tradicional es el colonche, una bebida fermentada preparada a partir de la pulpa de la tuna.

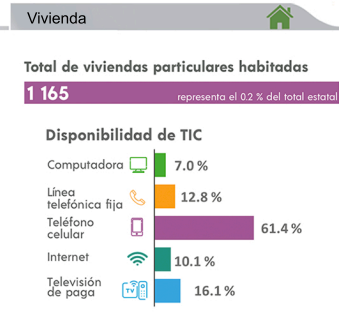
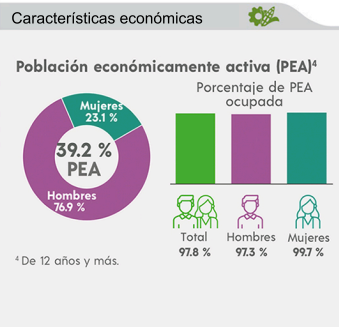
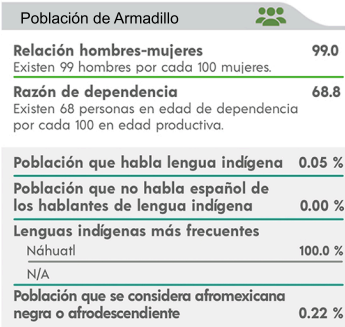

El 8 de diciembre en honor a la virgen de la Purísima Concepción, se realizan danzas, juegos pirotécnicos y otras actividades recreativas como bailes.

MARÍA ROCIO CASTILLO VERA
Presidenta electa 2021 - 2024

JOSÉ GABRIEL CASTILLO TRISTÁN | Regidor
ELSA NAYELI MORENO GÓMEZ | Síndico



4,013 habitantes