

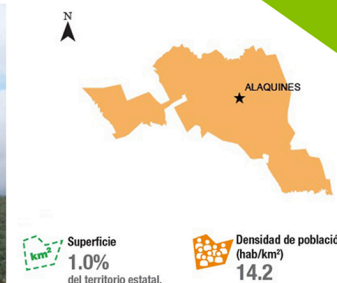

Alaquines



Pueblo indígena de los alaquines, el cual fue acasillado en el territorio municipal hacia el año de 1616. Fundado en 1691 con el antiguo nombre de «San José de los Montes Alaquines», siendo entonces Misión de la custodia de Rioverde que dejó fundado Fray Juan de Cárdenas, pero no prosperó cuando los indígenas se revelaron destruyendo la iglesia que en un principio fue un simple jacal.

Ubicado en la región central del estado teniendo al norte el municipio Cárdenas y al sur a Ciudad del Maíz, y está integrado por 46 localidades. Sus principales actividades económicas son las agropecuarias y el comercio.

Entre sus monumentos históricos podemos mencionar la Capilla del «Santo Entierro», relevante por su escultura guatemalteca del siglo XVIII; la Parroquia de Santiago Apóstol que ocupa el sitio de la vieja misión Franciscana; y el casco de la Ex Hacienda de Martínez que fue un sitio que llegó a alcanzar gran relevancia.



La capilla alberga la escultura guatemalteca del siglo XVIII de «El Señor del Santo Entierro», con corona y clavos de oro, y hierro en la cruz.



La gastronomía más representativa del municipio se compone de platillos elaborados a base de nopal y sus tunas, así como de barbacoas, tamales y dulce de calabaza.



La bebida tradicional es el champurrado, elaborada a base de maíz, agua o leche, chocolate, azúcar y canela.

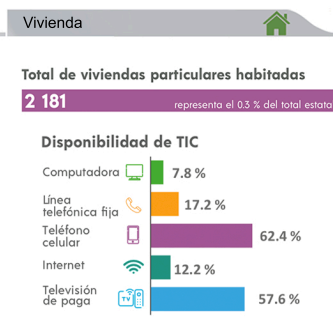
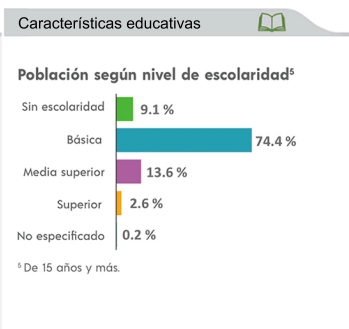
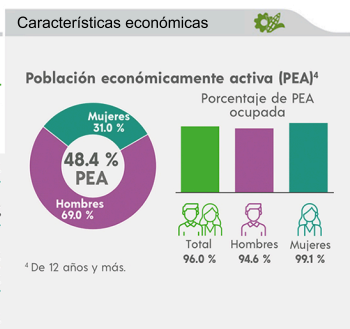

FLORISELA HERNÁNDEZ CHÁVEZ
Presidenta reelecta 2018 - 2021, 2021 - 2024

VICENTE NUNEZ CASTILLO | Regidor
ALBA BERENICE REYNAGA POSADAS | Síndico



7,785 habitantes

Del 25 al 29 de mayo se celebran en el municipio las fiestas en honor al Señor del Santo Entierro, también llamado el Cristo Milagroso.

Las fiestas patronales se llevan a cabo el 25 de julio en honor al Señor de Santiago.