

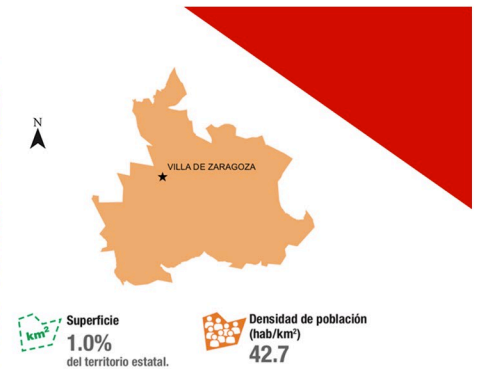

Zaragoza



Antiguamente este territorio estuvo habitado por los indígenas chichimecas. El capitán Gabriel Ortiz de Fuenmayor fue propietario de extensas tierras entre las que destaca Hacienda «La Sauceda» la cual estaba dentro del territorio de lo que ahora es Zaragoza, pero su fundador fue don Pedro Arizmendi Gogorrón en el año de 1610. Durante los años sesenta se le cambia el nombre por San José de la Carrera. Lo de Carrera se debe a que pasaban por el lugar las diligencias que hacían el transporte de pasajeros. Finalmente el 3 de Noviembre de 1882 el Gobernador Pedro Diez Gutiérrez, cambia el nombre a Zaragoza en honor al General mexicano don Ignacio Zaragoza.

Se localiza al norte en la zona Centro del Estado, aproximadamente a 27 kilómetros de la ciudad de San Luis Potosí y registra 26 mil 236 habitantes. Es famoso por sus textiles de ixtle, elaborados con una técnica artesanal, ahí se confeccionan bolsas, cuerdas, costales, tapetes, entre otros productos. Sus principales actividades económicas son la minería con la extracción de fluorita; además de la agricultura, ganadería, silvicultura, y el comercio.



Se encuentra el Valle de Los Fantasmas, el Parque Natural La Parroquia, la Ex Hacienda de «La Sauceda» (1610), con su fábrica de mezcal y una ermita dedicada a San Antonio.



En la Sierra de Álvarez existe una sima, conocida como «El Cárcamo» de San Francisco, donde un arroyo desaparece en una oquedad de 5 m. de diámetro por cientos de metros de profundidad.



Se puede degustar desde una barbacoa, carnitas y chicharrones de puerco, así como gorditas de horno, mel-cocha, queso y miel de tuna, pulque, aguamiel, colonche y mezcal.



Las fiestas populares se celebran el 13 de junio en honor a San Antonio de Padua, patrono del lugar, por las que se tiene como tradición realizar peregrinaciones durante la fecha.

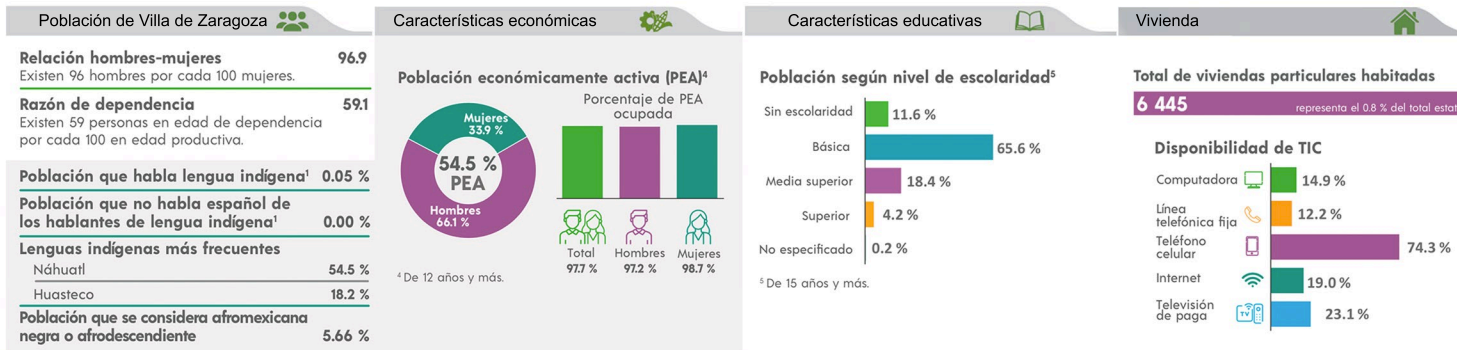

Emmanuel Díaz Loredo
Presidente electo 2021 - 2024

LETICIA CARRANZA GOMEZ | Regidora
KAREN YAZMIN AVILA RODRIGUEZ | Síndico



27,386 habitantes