

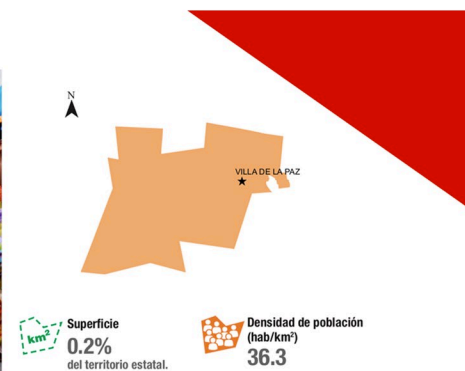

Villa de la Paz



En enero de 1770, Sebastián de Ichaurrandieta hizo del conocimiento de las autoridades el descubrimiento de una mina a la que le llamó Nuestra Señora de La Paz. Casi cien años después, en 1864 se crea la negociación minera Santa María de La Paz y Anexas, por la calidad del mineral extraído, la empresa colocó su propia rama de ferrocarril que llegó por primera vez a la zona el 4 de noviembre de 1892.

Este municipio minero se localiza en las faldas del Cerro del Fraile al norte de la zona Altiplano del Estado, aproximadamente a 201 kilómetros de la capital del Estado. Está integrado por 12 localidades, las de mayor concentración de población son: Villa de la Paz, La Boca, Limones y Los Nazarios.

Sus principales actividades económicas son la minería con la extracción de cobre, plomo, plata y oro; además de la agricultura, ganadería, silvicultura, industria manufacturera y el comercio.



La actividad minera continúa en operación con la extracción de cobre, plata y zinc pero construyendo futuros escenarios para la gestión ambiental.



El municipio se viste de fiesta los días de la Virgen de la Paz y de San Francisco, con danzas, música y pólvora; una celebración propia para el turismo.



Mole, enchiladas, chulupas y nopales, también los buñuelos, atole, el mezcal y el pulque son los principales platillos que se pueden degustar.

Población de Villa de la Paz

Relación hombres-mujeres	98.8
Existen 98 hombres por cada 100 mujeres.	
Razón de dependencia	58.3
Existen 58 personas en edad de dependencia por cada 100 en edad productiva.	
Población que habla lengua indígena	0.30 %
Población que no habla español de los hablantes de lengua indígena	0.00 %
Lenguas indígenas más frecuentes	
Náhuatl	57.1 %
Huichol	14.3 %
Población que se considera afroamericana negra o afrodescendiente	1.30 %

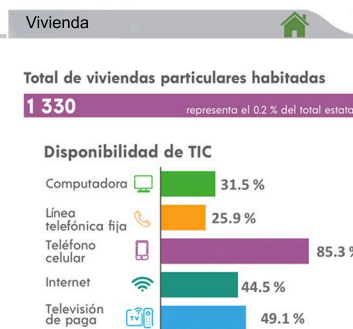
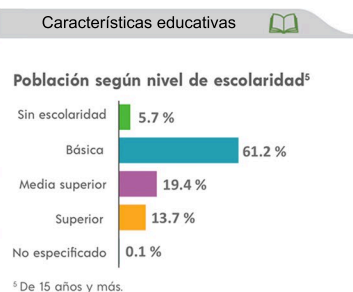
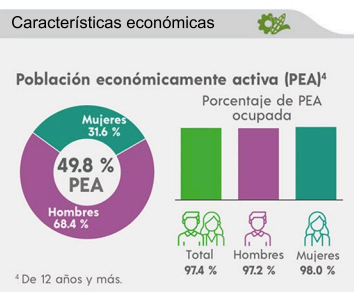

JORGE ARMANDO TORRES MARTÍNEZ
Presidente reelecto 2018 - 2021, 2021 - 2024

IRMA ALVARADO SILVA | Regidora
FRANCISCO JAVIER MEDRANO ÁLVAREZ | Síndico

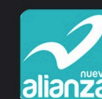

Su principal festividad es del 16 al 24 de enero en honor a la Virgen de «La Paz», con feria regional.

5, 298 habitantes