

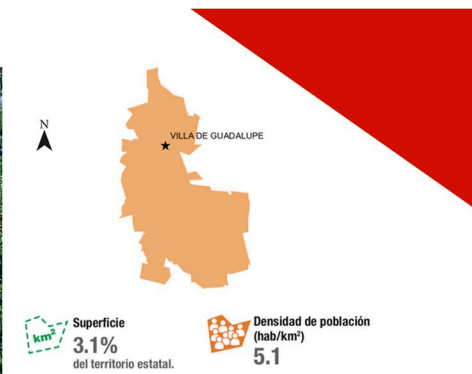

Villa de Guadalupe

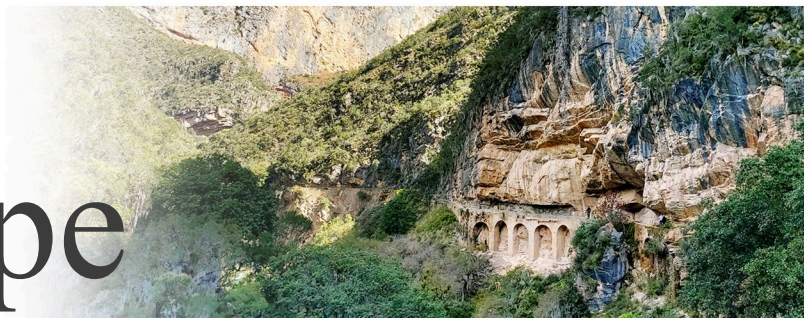

Desde mediados del siglo XIX significó tanto la producción de la fibra del ixtle en esta región y su comercio fue tan activo que el primitivo nombre de «Congregación del Represadero» lo cambió la voz popular como «Villa del Ixtle» en 1857. Tiempo después se sustituyó por Villa de Guadalupe por instrucciones del Obispo de Estado.

En 1864, Villa de Guadalupe tuvo constante presencia de las tropas del ejército francés de ocupación hasta su retirada en agosto de 1866, cuando los batallones de la Legión Extranjera se trasladaron hacia San Luis Potosí.

El municipio se encuentra localizado en la parte norte de la capital del estado, en la zona altiplano.

Villa de Guadalupe tiene una de las vistas más espectaculares de la Sierra de Catorce, un recorrido a gran altura por una serie de acantilados y estrechos acueductos durante casi 9 km, al que se le conoce como «El paso del Diablo» ubicado en la comunidad de San Bartolo.



Medios nacionales e internacionales se presentaron en la comunidad La Joya a cubrir los XV años de Rubí Ibarra en diciembre de 2016, invitación viral para 20 mil personas.



José Jayme Jayme (1918-1949) Pintor y escritor, publicó seis libros de poemas y prosas líricas y su obra pictórica incluye autorretratos y retratos de su familia.



Entre sus platillos más representativos están: tamales de pollo, jacabe, requesón y enchiladas de tortilla roja; y bebidas típicas como el pulque y el mezcal.

Población Villa de Guadalupe

Relación hombres-mujeres 99.6
Existen 99 hombres por cada 100 mujeres.

Razón de dependencia 68.7
Existen 68 personas en edad de dependencia por cada 100 en edad productiva.

Población que habla lengua indígena 0.20 %

Población que no habla español de los hablantes de lengua indígena 0.00 %

Lenguas indígenas más frecuentes

Huasteco	72.2 %
Náhuatl	16.7 %

Población que se considera afroamericana negra o afrodescendiente 0.30 %

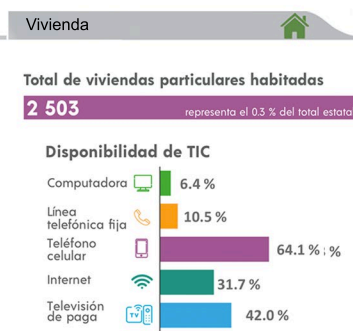
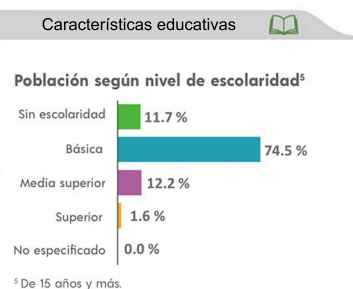
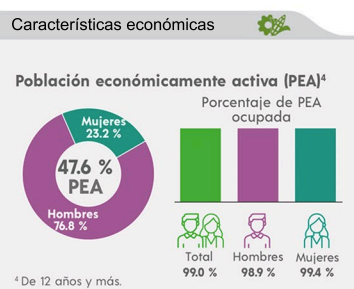

FRANCISCO OLGUÍN GARCÍA
Presidente electo 2021 - 2024

MA ESMERALDA GARCÍA MORENO | Regidora
JOSÉ LEOBARDO PÉREZ ZAPATA | Síndico



9,277 habitantes



Sus fiestas tradicionales son: Semana Santa; 3 de mayo el día de la Santa Cruz; 1 y 2 de noviembre para el día de Muertos; y 12 de diciembre celebración de la Virgen de Guadalupe.