

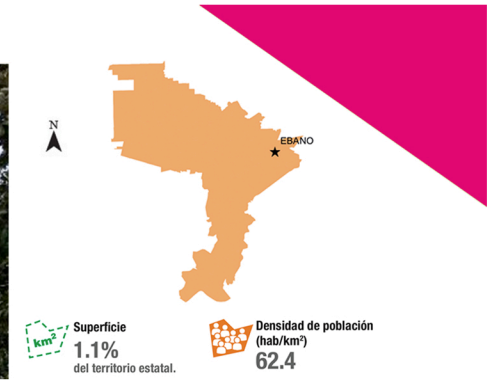

Ébano



Se cuenta que en medio del paraje de la huasteca, en el que no existía ningún punto de referencia, había crecido un enorme árbol de Ébano donde los obreros se protegían del sol mientras esperaban la llegada del tren de Valles para regresar a Tampico, quienes pedían al maquinista los bajara «en el ébano», de allí de manera coloquial e inconsciente se le fue dando ese nombre a este lugar, que corresponde al pueblo de Tamatao, y que en el idioma huasteco también significa «lugar de casa». En 1904 se descubre el primer pozo petrolero La Pez-1, que marcó el inicio de la era comercial del petróleo en México con producción de 1,500 barriles por día, a una profundidad de 503 metros.

Se encuentra localizado en la zona Huasteca del estado, integrado por 142 localidades.

Entre sus monumentos históricos se encuentra al pozo Pez número 1, además cuenta con edificios construidos en el siglo pasado por las compañías petroleras utilizando materiales traídos de Europa.



El 18 de marzo de 1915 se dio el primer ataque villista con 20 mil hombres armados para obtener combustible para sus trenes.



Dentro de sus bebidas tradicionales están el aguardiente de caña, vino de jobo y licores diversos.



Existe variedad de platillos, dentro de los cuales los más representativos son: cecina Huasteca, catán y barbacoa.

Población Ébano	
Relación hombres-mujeres	95.0
Existen 95 hombres por cada 100 mujeres.	
Razón de dependencia	59.6
Existen 59 personas en edad de dependencia por cada 100 en edad productiva.	
Población que habla lengua indígena	7.77 %
Población que no habla español de los hablantes de lengua indígena	1.16 %
Lenguas indígenas más frecuentes	
Huasteco	64.9 %
Náhuatl	34.5 %
Población que se considera afroamericana negra o afrodescendiente	0.38 %

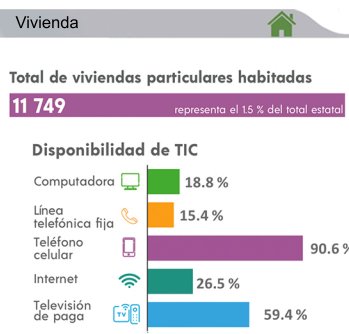
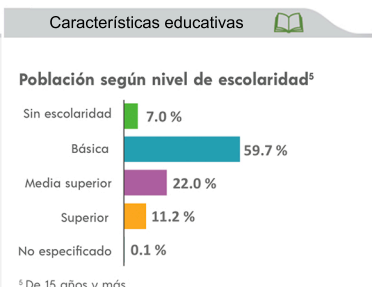
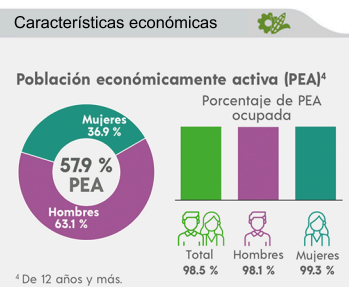

El 18 de marzo se celebra la fiesta conmemorativa petrolera; siendo el Aniversario como Municipio Libre el día 21 de junio; y 31 de junio es su Feria Tradicional.

MARÍA SOLEDAD CARREÑO LINARES
Presidenta electa 2021 - 2024

AHIRAM ADAD CHONG DOSAL | Regidor
FILIBERTA IBARRA HERNÁNDEZ | Síndico



40,899 habitantes