Cárdenas





Superficie 0.6% del territorio estatal.

Densidad de población (hab/km²) 47.4

En el siglo XVII el Municipio de Cárdenas ya contaba con misiones, rancherías y haciendas, siendo la principal la Hacienda La Ciénega de San Nicolás, la cual fue fundada por Luis de Cárdenas a quien se le concedió el título de Marqués de Guadalcázar en 1613, en su honor el municipio lleva su apellido.

El municipio se encuentra en la zona media del Estado, la mayor concentración de población se localiza en la cabecera municipal y en la localidad de La Labor, Lobos, El Aguaje, Las Canoas y La Noria.

Su principal actividad económica es la ganadería y la siembra de cultivos como maíz, frijol, jitomate y chile.

Entre sus monumentos históricos podemos mencionar la Estación de Ferrocarril, la ex Hacienda Ciénega de San Nicolás de Cárdenas y la ex Hacienda Casas Grandes.



Ildefonso Turrubiartes (1890-1963), estuvo en las fuerzas de los hermanos Cedillo. Como Gobernador (1931 - 1935) otorgó autonomía a la Universidad.



Entre sus platillos podemos mencionar: tunitas, pemoles, barbacoa, tamales en hoja de maíz y enchiladas con carne de pollo.



Destacan sus dulces de camote, calabaza, biznaga, y chancaquillas de semilla de calabaza y cacahuate.

Población de Cárdenas

Relación hombres-mujeres Existen 91 hombres por cada 100 mujeres.	91.1
Razón de dependencia Existen 63 personas en edad de dependencia por cada 100 en edad productiva.	63.8
Población que habla lengua indígena	1.31 %
Población que no habla español de los hablantes de lengua indígena	0.87 %
Lenguas indígenas más frecuentes	
Pame	65.1 %
Náhuatl	22.0 %
Población que se considera afromexicana negra o afrodescendiente	0.35 %

Características económicas

Población económicamente activa (PEA)[4]

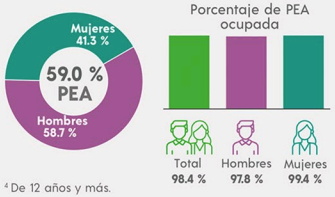

[4] De 12 años y más.

Características educativas

Población según nivel de escolaridad[5]

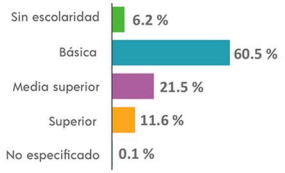

[5] De 15 años y más.

Vivienda

Total de viviendas particulares habitadas

5 222 representa el 0.7 % del total estatal

Disponibilidad de TIC

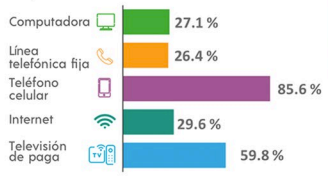

JORGE OMAR MUÑOZ MARTÍNEZ
Presidente reelecto 2018 - 2021, 2021 - 2024

MA ELENA RODRIGUEZ LINARES | Regidora
JORGE FLORES FERNÁNDEZ | Síndico

VERDE

18,317 habitantes

El 9 de septiembre tienen sus fiestas populares en honor a San Nicolás Tolentino, patrono del lugar, donde se reúne una importante peregrinación religiosa de personas que residen en otros estados de la república. También como tradición en el mes de mayo se organiza la Feria de la Primavera.

Coordinación Estatal para el Fortalecimiento Institucional de los Municipios (CEFIM) / FUENTE DE CARACTERÍSTICAS DEMOGRÁFICAS, SOCIALES Y ECONÓMICAS: Panorama sociodemográfico de San Luis Potosí, Censo de Población y Vivienda 2020 - 2021,INEGI.