

### B.3.3

**Genera el Estado Analítico del Ejercicio del Presupuesto de Egresos con base en la Clasificación Económica (por Tipo de Gasto) en forma periódica (mes, trimestre, anual, etc.), derivado de los procesos administrativos que operan en tiempo real y que generan registros automáticos y por única vez**

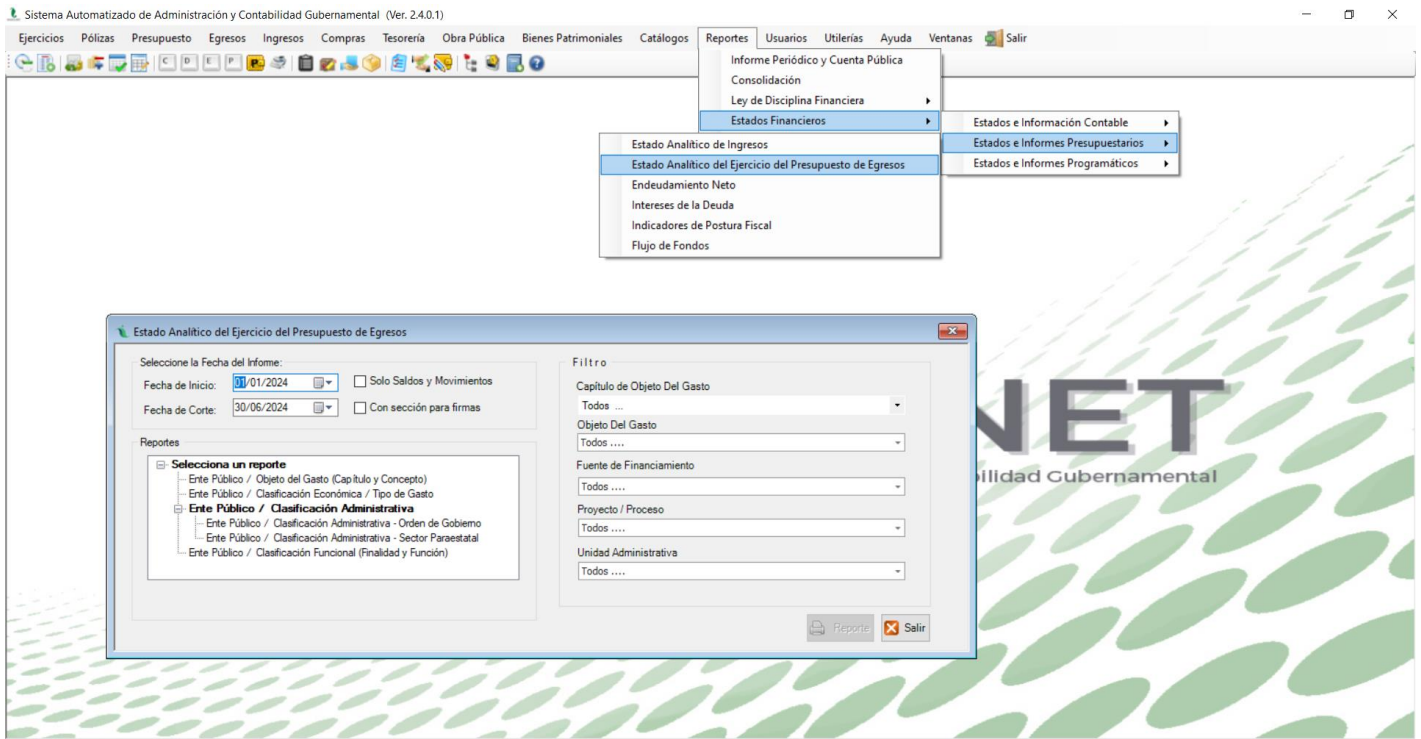

Sistema Automatizado de Administración y Contabilidad Gubernamental (Ver. 2.4.0.1) - [Ente Público / Clasificación Económica / Tipo de Gasto]

COORDINACION ESTATAL PARA EL FORTALECIMIENTO INSTITUCIONAL DE LOS MUNICIPIOS  
ESTADO DE SAN LUIS POTOSÍ

Estado Analítico del Ejercicio del Presupuesto de Egresos  
Clasificación Económica (por Tipo de Gasto)  
Del 01/ene./2024 Al 30/jun./2024

Fecha y hora de impresión: 05/ago./2024 02:01 p. m.

Concepto	Egresos					Subejercicio 6 = ( 3 - 4 )
	Aprobado 1	Ampliaciones / (Reducciones) 2	Modificado 3=(1+2)	Devengado 4	Pagado 5	
Gasto Corriente	\$16,069,204.00	\$81,971.20	\$16,151,175.20	\$4,798,022.84	\$4,798,022.84	\$11,353,152.36
Gasto de Capital	\$0.00	\$24,845.00	\$24,845.00	\$24,750.22	\$24,750.22	\$94.78
Amortización de la deuda y disminución de pasivos	\$0.00	\$0.00	\$0.00	\$0.00	\$0.00	\$0.00
Pensiones y Jubilaciones	\$0.00	\$0.00	\$0.00	\$0.00	\$0.00	\$0.00
Participaciones	\$0.00	\$0.00	\$0.00	\$0.00	\$0.00	\$0.00
<b>Total del Gasto</b>	<b>\$16,069,204.00</b>	<b>\$106,816.20</b>	<b>\$16,176,020.20</b>	<b>\$4,822,773.06</b>	<b>\$4,822,773.06</b>	<b>\$11,353,247.14</b>

Lic. Julio César Patiño Morales  
Coordinador Estatal

Lic. Gheomara Guadalupe Cisneros Delgado  
Subdirectora de Administración y RH