

B.2.15

Operación de los procesos administrativos o subsistemas que permitan la emisión periódica (mes, trimestre, anual, etc.) de los estados financieros

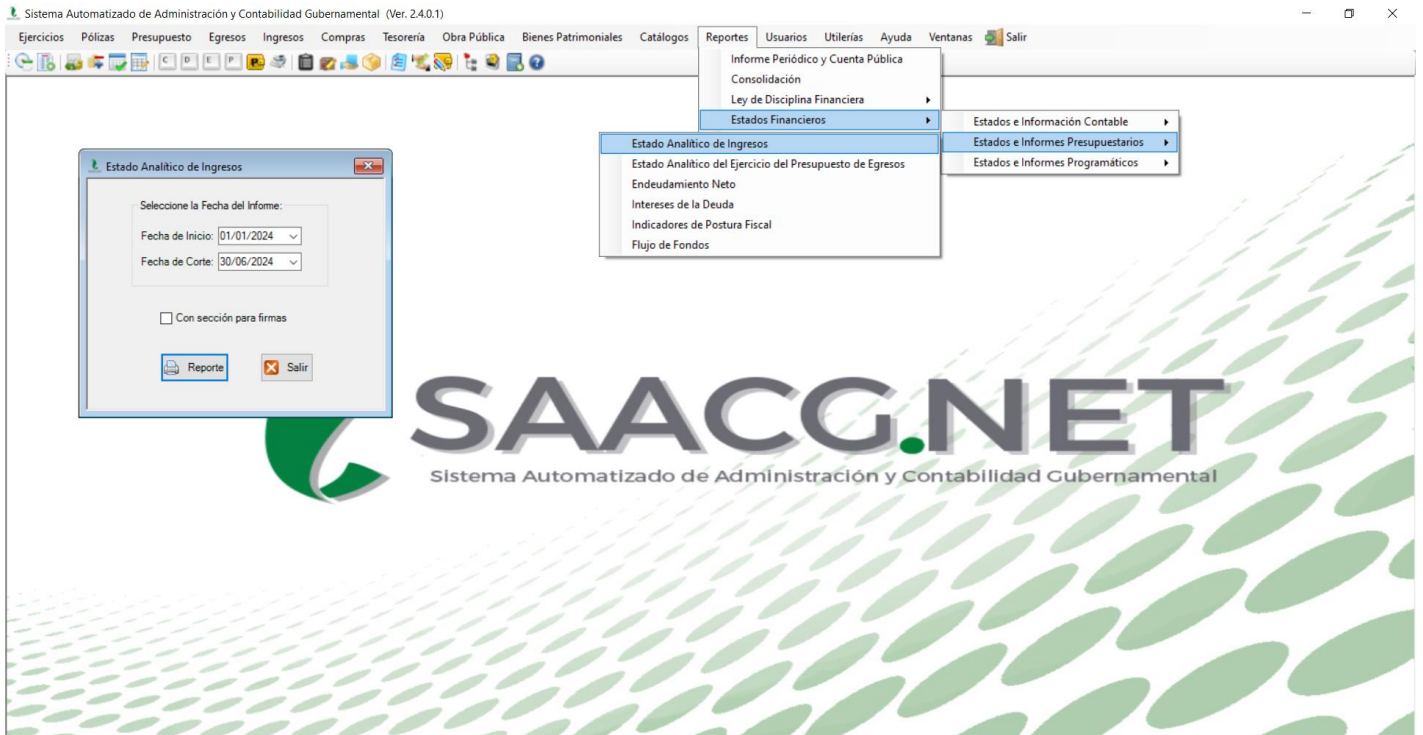

Sistema Automatizado de Administración y Contabilidad Gubernamental (Ver. 2.4.0.1) - [Estado Analítico de Ingresos]

COORDINACION ESTATAL PARA EL FORTALECIMIENTO INSTITUCIONAL DE LOS MUNICIPIOS
ESTADO DE SAN LUIS POTOSÍ
Estado Analítico de Ingresos
Del 01/ene./2024 Al 30/jun./2024

Fecha y hora de Impresión: 05/ago./2024 01:48 p. m.

Rubro de Ingresos	Ingreso						Diferencia
	Estimado (1)	Ampliaciones y Reducciones (2)	Modificado (3=1+2)	Devengado (4)	Recaudado (5)	(6=5-1)	
IMPUESTOS	\$0.00	\$0.00	\$0.00	\$0.00	\$0.00	\$0.00	0.00
CUOTAS Y APORTACIONES DE SEGURIDAD SOCIAL	\$0.00	\$0.00	\$0.00	\$0.00	\$0.00	\$0.00	0.00
CONTRIBUCIONES DE MEJORAS	\$0.00	\$0.00	\$0.00	\$0.00	\$0.00	\$0.00	0.00
DERECHOS	\$0.00	\$0.00	\$0.00	\$0.00	\$0.00	\$0.00	0.00
PRODUCTOS	\$0.00	\$0.00	\$0.00	\$0.00	\$0.00	\$0.00	0.00
APROVECHAMIENTOS	\$0.00	\$0.00	\$0.00	\$0.00	\$0.00	\$0.00	0.00
INGRESOS POR VENTA DE BIENES, PRESTACION DE SERVICIOS Y OTROS INGRESOS	\$0.00	\$0.00	\$0.00	\$0.00	\$0.00	\$0.00	0.00
PARTICIPACIONES, APORTACIONES, CONVENIOS, INCENTIVOS DERIVADOS DE LA COLABORACIÓN FISCAL, Y FONDOS DISTINTOS DE APORTACIONES TRANSFERENCIAS, ASIGNACIONES, SUBSIDIOS Y SUBVENCIONES, Y PENSIONES Y JUBILACIONES	\$16,069,204.00	\$0.00	\$16,069,204.00	\$4,818,473.37	\$4,724,989.83	\$4,724,989.83	-11,344,214.17
INGRESOS DERIVADOS DE FINANCIAMIENTOS	\$0.00	\$0.00	\$0.00	\$0.00	\$0.00	\$0.00	0.00
Total	\$16,069,204.00	\$0.00	\$16,069,204.00	\$4,818,473.37	\$4,724,989.83	\$4,724,989.83	-11,344,214.17
				Ingresos Excedentes			-11,344,214.17

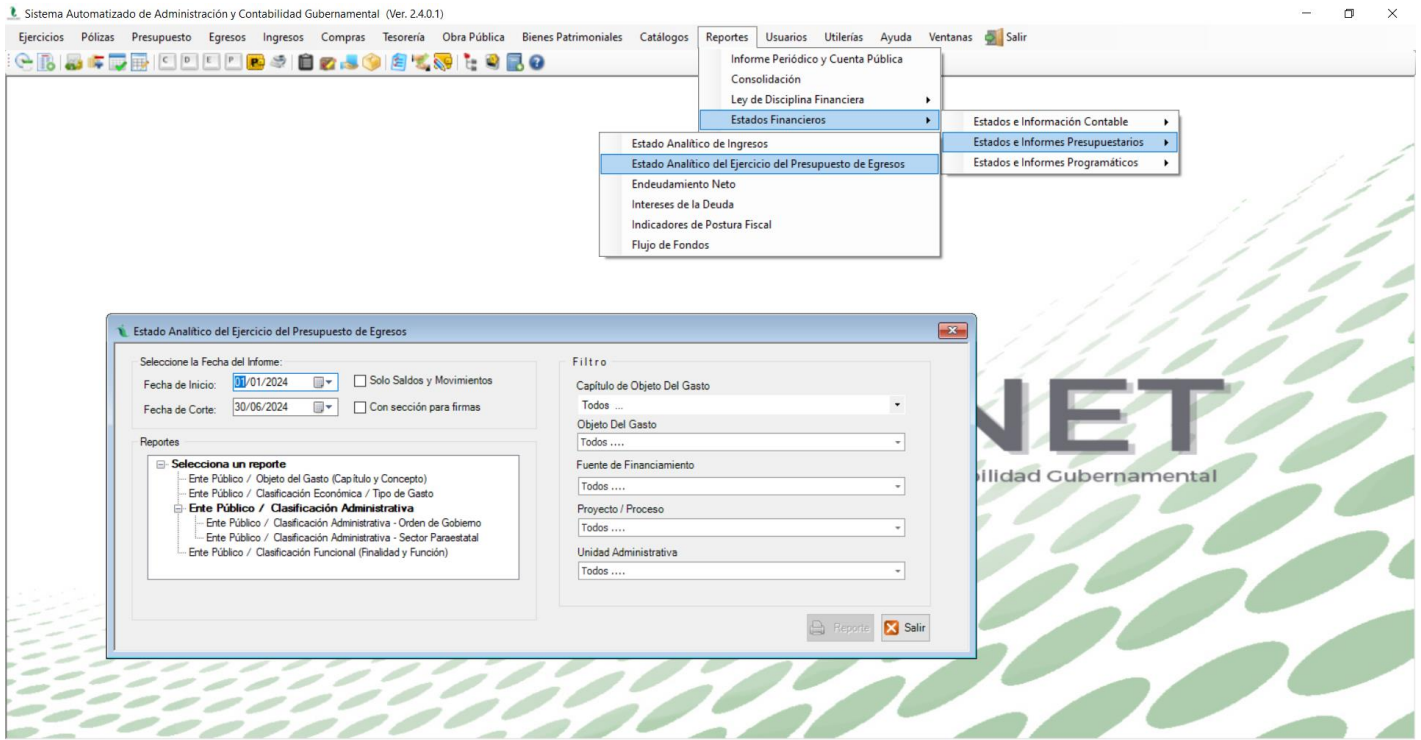

Estado Analítico del Ejercicio del Presupuesto de Egresos

Seleccione la Fecha del Informe:

Fecha de Inicio: 01/01/2024 Solo Saldos y Movimientos

Fecha de Corte: 30/06/2024 Con sección para firmas

Reportes

Seleccione un reporte

- Ente Público / Objeto del Gasto (Capítulo y Concepto)
- Ente Público / Clasificación Económica / Tipo de Gasto
- Ente Público / Clasificación Administrativa
 - Ente Público / Clasificación Administrativa - Orden de Gobierno
 - Ente Público / Clasificación Administrativa - Sector Paraestatal
 - Ente Público / Clasificación Funcional (Finalidad y Función)

Filtro

Capítulo de Objeto Del Gasto

Todos ...

Objeto Del Gasto

Todos ...

Fuente de Financiamiento

Todos ...

Proyecto / Proceso

Todos ...

Unidad Administrativa

Todos ...

Reporte Salir

Sistema Automatizado de Administración y Contabilidad Gubernamental (Ver. 2.4.0.1) - [Ente Público / Clasificación Administrativa]

COORDINACIÓN ESTATAL PARA EL FORTALECIMIENTO INSTITUCIONAL DE LOS MUNICIPIOS
ESTADO DE SAN LUIS POTOSÍ

Estado Analítico del Ejercicio del Presupuesto de Egresos
Clasificación Administrativa
Del 01/ene./2024 Al 30/jun./2024

Fecha y hora de impresión: 05/ago./2024 01:46 p. m.

Concepto	Egresos					Subejercicio
	Aprobado	Ampliaciones / (Reducciones)	Modificado	Devengado	Pagado	
	1	2	3=(1+2)	4	5	6 = (3 - 4)
Sin Ramo/Dependencia						
Coordinación Estatal para el Fortalecimiento Institucional de lo	\$16,069,204.00	\$0.00	\$16,069,204.00	\$4,715,959.48	\$4,715,959.48	\$11,353,244.52
Remanente	\$0.00	\$106,816.20	\$106,816.20	\$106,813.58	\$106,813.58	\$2.62
Sin Ramo/Dependencia	\$16,069,204.00	\$106,816.20	\$16,176,020.20	\$4,822,773.06	\$4,822,773.06	\$11,353,247.14
Total del Gasto	\$16,069,204.00	\$106,816.20	\$16,176,020.20	\$4,822,773.06	\$4,822,773.06	\$11,353,247.14

Page 1 of 1