

B.2.15 Operación de los procesos administrativos o subsistemas que permitan la emisión periódica (mes, trimestre, anual, etc.) de los estados financieros.

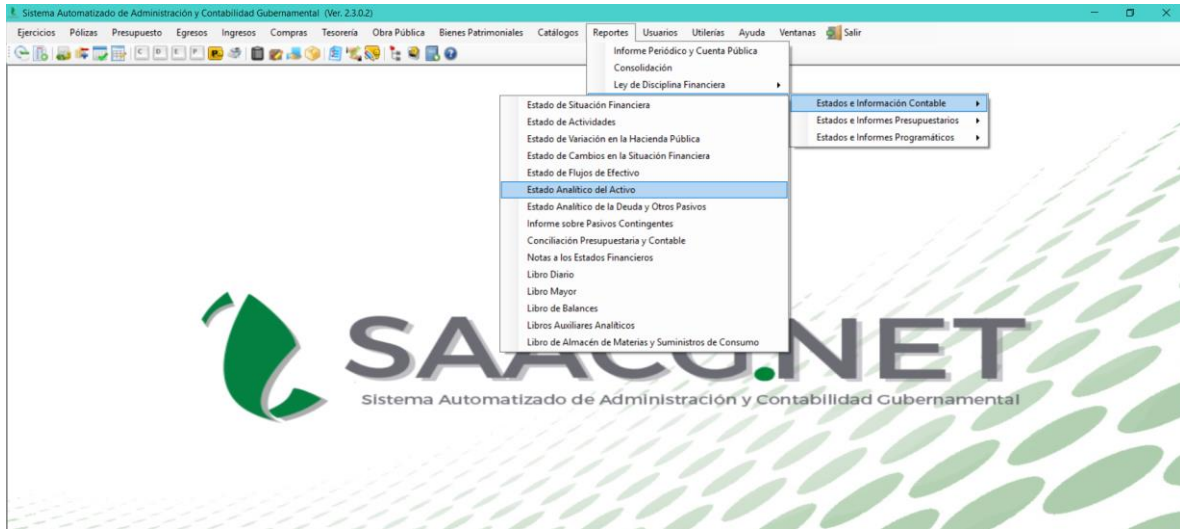

Información de Periodos Intermedios
COORDINACIÓN ESTATAL PARA EL FORTALECIMIENTO INSTITUCIONAL DE LOS MUNICIPIOS
Estado Analítico del Activo
Del 1 de enero al 30 de junio de 2023
(Pesos)

| Concepto | Saldo Inicial 1 | Cargos del Periodo 2 | Abonos del Periodo 3 | Saldo Final 4=(1+2-3) | Variación del Periodo (4-1) |
|---|---------------------|-------------------------|-------------------------|--------------------------|--------------------------------|
| ACTIVO | \$ 9,225,074 | \$ 14,477,312 | \$ 14,447,878 | \$ 9,254,507 | \$ 29,433 |
| Activo Circulante | \$ 114,773 | \$ 14,465,033 | \$ 14,447,878 | \$ 131,927 | \$ 17,154 |
| Efectivo y Equivalentes | 0 | 377,970 | 359,591 | 18,378 | 18,378 |
| Derechos a Recibir Efectivo o Equivalentes | 114,773 | 14,087,063 | 14,088,287 | 113,549 | -1,224 |
| Derechos a Recibir Bienes o Servicios | 0 | 0 | 0 | 0 | 0 |
| Inventarios | 0 | 0 | 0 | 0 | 0 |
| Almacenes | 0 | 0 | 0 | 0 | 0 |
| Estimación por Pérdida o Deterioro de Activos Circulantes | 0 | 0 | 0 | 0 | 0 |
| Otros Activos Circulantes | 0 | 0 | 0 | 0 | 0 |
| Activo No Circulante | 9,110,301 | 12,279 | 0 | 9,122,580 | 12,279 |
| Inversiones Financieras a Largo Plazo | 0 | 0 | 0 | 0 | 0 |
| Derechos a Recibir Efectivo o Equivalentes a Largo Plazo | 0 | 0 | 0 | 0 | 0 |
| Bienes Inmuebles, Infraestructura y Construcciones en Proceso | 7,126,818 | 0 | 0 | 7,126,818 | 0 |
| Bienes Muebles | 3,384,619 | 12,279 | 0 | 3,396,898 | 12,279 |
| Activos Intangibles | 0 | 0 | 0 | 0 | 0 |
| Depreciación, Deterioro y Amortización Acumulada de Bienes | -1,401,136 | 0 | 0 | -1,401,136 | 0 |
| Activos Diferidos | 0 | 0 | 0 | 0 | 0 |
| Estimación por Pérdida o Deterioro de Activos no Circulantes | 0 | 0 | 0 | 0 | 0 |
| Otros Activos no Circulantes | 0 | 0 | 0 | 0 | 0 |

Bajo protesta de decir verdad declaramos que los Estados Financieros y sus Notas son razonablemente correctos y responsabilidad del emisor

Lic. Julio César Patiño Morales
 Coordinador Estatal

Lic. Gehomara Guadalupe Cisneros Delgado
 Subdirectora de Administración y Recursos Humanos

Activar Windows
 Verificación para activar Windows