

B.1.2 Cuenta con Clasificador por Objeto del Gasto armonizado

- Impresión de pantalla de la forma en que se visualiza la consulta o generación del Clasificador por Objeto del Gasto (COG) desde el Sistema de Contabilidad Gubernamental del ente público, en el periodo de evaluación.

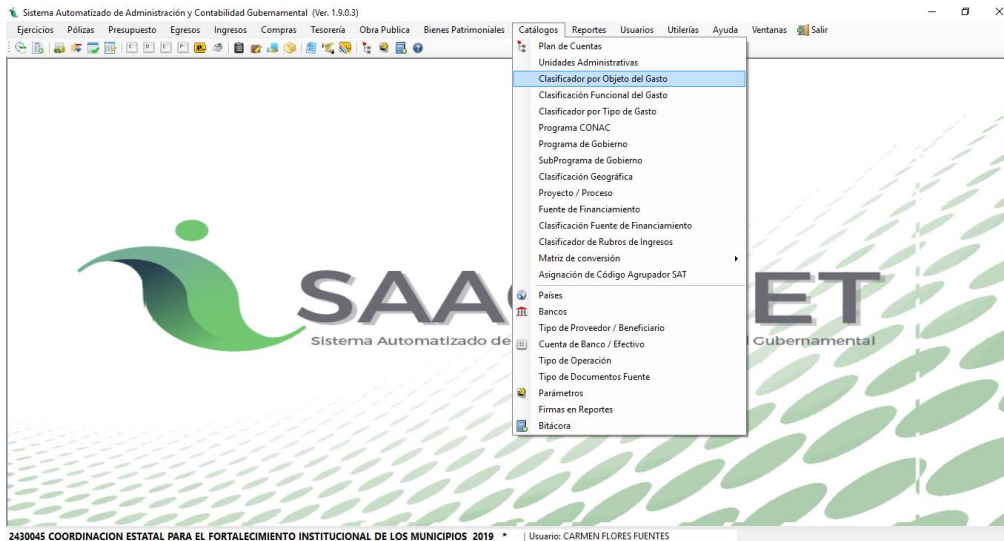

- Impresión de pantalla que muestre el Clasificador por Objeto del Gasto (COG) generado del Sistema de Contabilidad Gubernamental del ente público, en el periodo de evaluación.

The screenshot shows the 'Clasificador por Objeto del Gasto' window in the 'Sistema Automatizado de Administración y Contabilidad Gubernamental (Ver. 1.9.0.3)'. The window has a toolbar with 'Nuevo', 'Modificar', 'Guardar', 'Eliminar', 'Imprimir', and 'Salir'. Below the toolbar are tabs for 'Listado' and 'Detalle'. The main area displays a table with the following data:

Partida	Nombre	Utilizar	Editable	Registro
1100	REMUNERACIONES AL PERSONAL DE CARÁCTER PERMANENTE	<input type="checkbox"/>	<input checked="" type="checkbox"/>	<input type="checkbox"/>
1110	Dietas	<input type="checkbox"/>	<input checked="" type="checkbox"/>	<input type="checkbox"/>
1111	Dietas	<input type="checkbox"/>	<input checked="" type="checkbox"/>	<input checked="" type="checkbox"/>
1120	Haberes	<input type="checkbox"/>	<input checked="" type="checkbox"/>	<input type="checkbox"/>
1121	HABERES	<input type="checkbox"/>	<input checked="" type="checkbox"/>	<input checked="" type="checkbox"/>
1130	Sueldos base al personal permanente	<input type="checkbox"/>	<input checked="" type="checkbox"/>	<input type="checkbox"/>
1131	Sueldos base al personal permanente	<input type="checkbox"/>	<input checked="" type="checkbox"/>	<input checked="" type="checkbox"/>
1140	Remuneraciones por adscripción laboral en el extranjero	<input type="checkbox"/>	<input checked="" type="checkbox"/>	<input type="checkbox"/>
1141	REMUNERACIONES POR ADSCRIPCIÓN LABORAL EN EL EXTRANJERO	<input type="checkbox"/>	<input checked="" type="checkbox"/>	<input checked="" type="checkbox"/>
1200	Remuneraciones al personal de carácter transitorio	<input checked="" type="checkbox"/>	<input checked="" type="checkbox"/>	<input type="checkbox"/>
1210	Honorarios asimilables a salarios	<input checked="" type="checkbox"/>	<input checked="" type="checkbox"/>	<input type="checkbox"/>
1211	Honorarios asimilables a salarios	<input checked="" type="checkbox"/>	<input checked="" type="checkbox"/>	<input checked="" type="checkbox"/>
1220	Sueldos base al personal eventual	<input type="checkbox"/>	<input checked="" type="checkbox"/>	<input type="checkbox"/>
1221	SUELDOS BASE AL PERSONAL EVENTUAL	<input type="checkbox"/>	<input checked="" type="checkbox"/>	<input checked="" type="checkbox"/>
1230	Retribuciones por servicios de carácter social	<input type="checkbox"/>	<input checked="" type="checkbox"/>	<input type="checkbox"/>
1231	Retribuciones por servicios de carácter social	<input type="checkbox"/>	<input checked="" type="checkbox"/>	<input checked="" type="checkbox"/>

The status bar at the bottom reads '2430045 COORDINACION ESTATAL PARA EL FORTALECIMIENTO INSTITUCIONAL DE LOS MUNICIPIOS 2019 * | Usuario: CARMEN FLORES FUENTES'.