

**A.3.9 Genera el Estado Analítico del Activo en forma periódica (mes, trimestre, anual, etc.), derivado de los procesos administrativos que operan en tiempo real y que generan registros automáticos y por única vez**

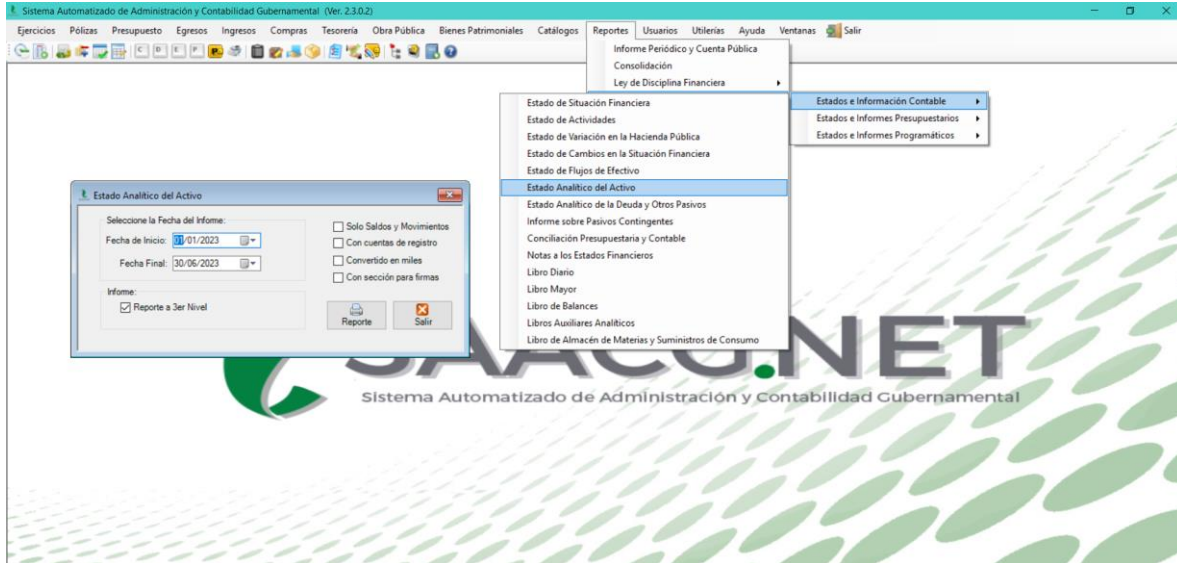

**Información de Periodos Intermedios**  
**COORDINACION ESTATAL PARA EL FORTALECIMIENTO INSTITUCIONAL DE LOS MUNICIPIOS**  
**Estado Analítico del Activo**  
**Del 1 de enero al 30 de junio de 2023**  
**(Pesos)**

Concepto	Saldo Inicial 1	Cargos del Periodo 2	Abonos del Periodo 3	Saldo Final 4=(1+2-3)	Variación del Periodo (4-1)
<b>ACTIVO</b>	<b>\$ 9,225,074</b>	<b>\$ 14,477,312</b>	<b>\$ 14,447,878</b>	<b>\$ 9,254,507</b>	<b>\$ 29,433</b>
<b>Activo Circulante</b>	<b>\$ 114,773</b>	<b>\$ 14,465,033</b>	<b>\$ 14,447,878</b>	<b>\$ 131,927</b>	<b>\$ 17,154</b>
Efectivo y Equivalentes	0	377,970	359,591	18,378	18,378
Derechos a Recibir Efectivo o Equivalentes	114,773	14,087,063	14,088,287	113,549	-1,224
Derechos a Recibir Bienes o Servicios	0	0	0	0	0
Inventarios	0	0	0	0	0
Almacenes	0	0	0	0	0
Estimación por Pérdida o Deterioro de Activos Circulantes	0	0	0	0	0
Otros Activos Circulantes	0	0	0	0	0
<b>Activo No Circulante</b>	<b>9,110,301</b>	<b>12,279</b>	<b>0</b>	<b>9,122,580</b>	<b>12,279</b>
Inversiones Financieras a Largo Plazo	0	0	0	0	0
Derechos a Recibir Efectivo o Equivalentes a Largo Plazo	0	0	0	0	0
Bienes Inmuebles, Infraestructura y Construcciones en Proceso	7,126,818	0	0	7,126,818	0
Bienes Muebles	3,384,619	12,279	0	3,396,898	12,279
Activos Intangibles	0	0	0	0	0
Depreciación, Deterioro y Amortización Acumulada de Bienes	-1,401,136	0	0	-1,401,136	0
Activos Diferidos	0	0	0	0	0
Estimación por Pérdida o Deterioro de Activos no Circulantes	0	0	0	0	0
Otros Activos no Circulantes	0	0	0	0	0

Bajo protesta de decir verdad declaramos que los Estados Financieros y sus Notas son razonablemente correctos y responsabilidad del emisor

Lic. Julio César Patiño Morales  
 Coordinador Estatal

Lic. Gehomara Guadalupe Cisneros Delgado  
 Subdirectora de Administración y Recursos Humanos