

A.1.6

Dispone de la Matriz Ingresos Recaudados

Documentos que acreditan el cumplimiento

Adjuntar en un solo archivo PDF los siguientes elementos:

- Alguna de las siguientes matrices que tenga configurada en el sistema de contabilidad:
 - a) Matriz de Conversión Ingresos Recaudados del ente público, mínimo ocho hojas, o
 - b) Matriz de Conversión de Ingresos Devengado y Recaudados Simultáneos (en su caso).
- Impresión de pantalla de una póliza del periodo de evaluación, que muestre los registros contables y presupuestarios de un evento de Ingresos Recaudados.

CRI	Nombre del CRI	Características	Medio de Pago	Cargo	Cuenta de Cargo	Abono	Cuenta de Abono
11	Impuestos sobre los ingresos	Cobro en término	Caja	1.1.1.1	Efectivo	1.1.2.4	Ingresos por Recuperar a Corto Plazo
11	Impuestos sobre los ingresos	Cobro en término	Banco Moned.Nac.	1.1.1.2	Bancos/Tesorería	1.1.2.4	Ingresos por Recuperar a Corto Plazo
11	Impuestos sobre los ingresos	Cobro extemporáneo	Caja	1.1.1.1	Efectivo	1.1.2.4	Ingresos por Recuperar a Corto Plazo
11	Impuestos sobre los ingresos	Cobro extemporáneo	Banco Moned.Nac.	1.1.1.2	Bancos/Tesorería	1.1.2.4	Ingresos por Recuperar a Corto Plazo
11	Impuestos sobre los ingresos	Convenio de parcialidades o diferido	Caja	1.1.1.1	Efectivo	1.1.2.4	Ingresos por Recuperar a Corto Plazo
11	Impuestos sobre los ingresos	Convenio de parcialidades o diferido	Banco Moned.Nac.	1.1.1.2	Bancos/Tesorería	1.1.2.4	Ingresos por Recuperar a Corto Plazo
11	Impuestos sobre los ingresos	Resolución judicial CP	Caja	1.1.1.1	Efectivo	1.1.2.4	Ingresos por Recuperar a Corto Plazo
11	Impuestos sobre los ingresos	Resolución judicial CP	Banco Moned.Nac.	1.1.1.2	Bancos/Tesorería	1.1.2.4	Ingresos por Recuperar a Corto Plazo
11	Impuestos sobre los ingresos	Resolución judicial CP	En especie	1.1.9.3	Bienes Derivados de Embargos, Decomisos, Aseguramientos y Dación en Pago	1.1.2.4	Ingresos por Recuperar a Corto Plazo
12	Impuestos sobre el patrimonio	Cobro en término	Caja	1.1.1.1	Efectivo	1.1.2.4	Ingresos por Recuperar a Corto Plazo
12	Impuestos sobre el patrimonio	Cobro en término	Banco Moned.Nac.	1.1.1.2	Bancos/Tesorería	1.1.2.4	Ingresos por Recuperar a Corto Plazo
12	Impuestos sobre el patrimonio	Cobro extemporáneo	Caja	1.1.1.1	Efectivo	1.1.2.4	Ingresos por Recuperar a Corto Plazo
12	Impuestos sobre el patrimonio	Cobro extemporáneo	Banco Moned.Nac.	1.1.1.2	Bancos/Tesorería	1.1.2.4	Ingresos por Recuperar a Corto Plazo
12	Impuestos sobre el patrimonio	Convenio de parcialidades o diferido	Caja	1.1.1.1	Efectivo	1.1.2.4	Ingresos por Recuperar a Corto Plazo
12	Impuestos sobre el patrimonio	Convenio de parcialidades o diferido	Banco Moned.Nac.	1.1.1.2	Bancos/Tesorería	1.1.2.4	Ingresos por Recuperar a Corto Plazo
12	Impuestos sobre el patrimonio	Resolución judicial CP	Caja	1.1.1.1	Efectivo	1.1.2.4	Ingresos por Recuperar a Corto Plazo

CRI	Nombre del CRI	Características	Medio de Pago	Cargo	Cuenta de Cargo	Abono	Cuenta de Abono
13	Impuestos sobre la producción, el consumo y las transacciones	Cobro en término	Caja	1.1.1.1	Efectivo	1.1.2.4	Ingresos por Recuperar a Corto Plazo
13	Impuestos sobre la producción, el consumo y las transacciones	Cobro en término	Banco Moned.Nac.	1.1.1.2	Bancos/Tesorería	1.1.2.4	Ingresos por Recuperar a Corto Plazo
13	Impuestos sobre la producción, el consumo y las transacciones	Cobro extemporáneo	Caja	1.1.1.1	Efectivo	1.1.2.4	Ingresos por Recuperar a Corto Plazo
13	Impuestos sobre la producción, el consumo y las transacciones	Cobro extemporáneo	Banco Moned.Nac.	1.1.1.2	Bancos/Tesorería	1.1.2.4	Ingresos por Recuperar a Corto Plazo
13	Impuestos sobre la producción, el consumo y las transacciones	Convenio de parcialidades o diferido	Caja	1.1.1.1	Efectivo	1.1.2.4	Ingresos por Recuperar a Corto Plazo
13	Impuestos sobre la producción, el consumo y las transacciones	Convenio de parcialidades o diferido	Banco Moned.Nac.	1.1.1.2	Bancos/Tesorería	1.1.2.4	Ingresos por Recuperar a Corto Plazo
13	Impuestos sobre la producción, el consumo y las transacciones	Resolución judicial CP	Caja	1.1.1.1	Efectivo	1.1.2.4	Ingresos por Recuperar a Corto Plazo
13	Impuestos sobre la producción, el consumo y las transacciones	Resolución judicial CP	Banco Moned.Nac.	1.1.1.2	Bancos/Tesorería	1.1.2.4	Ingresos por Recuperar a Corto Plazo
13	Impuestos sobre la producción, el consumo y las transacciones	Resolución judicial CP	En especie	1.1.9.3	Bienes Derivados de Embargos, Decomisos, Aseguramientos y Dación en Pago	1.1.2.4	Ingresos por Recuperar a Corto Plazo
14	Impuestos al comercio exterior	Cobro en término	Caja	1.1.1.1	Efectivo	1.1.2.4	Ingresos por Recuperar a Corto Plazo
14	Impuestos al comercio exterior	Cobro en término	Banco Moned.Nac.	1.1.1.2	Bancos/Tesorería	1.1.2.4	Ingresos por Recuperar a Corto Plazo
14	Impuestos al comercio exterior	Cobro extemporáneo	Caja	1.1.1.1	Efectivo	1.1.2.4	Ingresos por Recuperar a Corto Plazo
14	Impuestos al comercio exterior	Cobro extemporáneo	Banco Moned.Nac.	1.1.1.2	Bancos/Tesorería	1.1.2.4	Ingresos por Recuperar a Corto Plazo
14	Impuestos al comercio exterior	Convenio de parcialidades o diferido	Caja	1.1.1.1	Efectivo	1.1.2.4	Ingresos por Recuperar a Corto Plazo
14	Impuestos al comercio exterior	Convenio de parcialidades o diferido	Banco Moned.Nac.	1.1.1.2	Bancos/Tesorería	1.1.2.4	Ingresos por Recuperar a Corto Plazo
14	Impuestos al comercio exterior	Resolución judicial CP	Caja	1.1.1.1	Efectivo	1.1.2.4	Ingresos por Recuperar a Corto Plazo

Ejercicios Pólizas Presupuesto Egresos Ingresos Compras Tesorería Obra Pública Bienes Patrimoniales Catálogos Reportes Usuarios Utilerías Ayuda Ventanas Salir

Matriz de los Ingresos Recaudados

Listado Imprimir Salir

CRI	Nombre del CRI	Características	Medio de Pago	Cargo	Cuenta de Cargo	Abono	Cuenta de Abono
15	Impuestos sobre Nóminas y Asimilables	Cobro extemporáneo	Banco Moned.Nac.	1.1.1.2	Bancos/Tesorería	1.1.2.4	Ingresos por Recuperar a Corto Plazo
15	Impuestos sobre Nóminas y Asimilables	Convenio de parcialidades o diferido	Caja	1.1.1.1	Efectivo	1.1.2.4	Ingresos por Recuperar a Corto Plazo
15	Impuestos sobre Nóminas y Asimilables	Convenio de parcialidades o diferido	Banco Moned.Nac.	1.1.1.2	Bancos/Tesorería	1.1.2.4	Ingresos por Recuperar a Corto Plazo
15	Impuestos sobre Nóminas y Asimilables	Resolución judicial CP	Caja	1.1.1.1	Efectivo	1.1.2.4	Ingresos por Recuperar a Corto Plazo
15	Impuestos sobre Nóminas y Asimilables	Resolución judicial CP	Banco Moned.Nac.	1.1.1.2	Bancos/Tesorería	1.1.2.4	Ingresos por Recuperar a Corto Plazo
15	Impuestos sobre Nóminas y Asimilables	Resolución judicial CP	En especie	1.1.9.3	Bienes Derivados de Embargos, Decomisos, Aseguramientos y Dación en Pago	1.1.2.4	Ingresos por Recuperar a Corto Plazo
16	Impuestos Ecológicos	Cobro en término	Caja	1.1.1.1	Efectivo	1.1.2.4	Ingresos por Recuperar a Corto Plazo
16	Impuestos Ecológicos	Cobro en término	Banco Moned.Nac.	1.1.1.2	Bancos/Tesorería	1.1.2.4	Ingresos por Recuperar a Corto Plazo
16	Impuestos Ecológicos	Cobro extemporáneo	Caja	1.1.1.1	Efectivo	1.1.2.4	Ingresos por Recuperar a Corto Plazo
16	Impuestos Ecológicos	Cobro extemporáneo	Banco Moned.Nac.	1.1.1.2	Bancos/Tesorería	1.1.2.4	Ingresos por Recuperar a Corto Plazo
16	Impuestos Ecológicos	Convenio de parcialidades o diferido	Caja	1.1.1.1	Efectivo	1.1.2.4	Ingresos por Recuperar a Corto Plazo
16	Impuestos Ecológicos	Convenio de parcialidades o diferido	Banco Moned.Nac.	1.1.1.2	Bancos/Tesorería	1.1.2.4	Ingresos por Recuperar a Corto Plazo
16	Impuestos Ecológicos	Resolución judicial CP	Caja	1.1.1.1	Efectivo	1.1.2.4	Ingresos por Recuperar a Corto Plazo
16	Impuestos Ecológicos	Resolución judicial CP	Banco Moned.Nac.	1.1.1.2	Bancos/Tesorería	1.1.2.4	Ingresos por Recuperar a Corto Plazo
16	Impuestos Ecológicos	Resolución judicial CP	En especie	1.1.9.3	Bienes Derivados de Embargos, Decomisos, Aseguramientos y Dación en Pago	1.1.2.4	Ingresos por Recuperar a Corto Plazo
17	Accesorios de Impuestos	Cobro en término	Caja	1.1.1.1	Efectivo	1.1.2.4	Ingresos por Recuperar a Corto Plazo

Ejercicios Pólizas Presupuesto Egresos Ingresos Compras Tesorería Obra Pública Bienes Patrimoniales Catálogos Reportes Usuarios Utilerías Ayuda Ventanas Salir

Matriz de los Ingresos Recaudados

Listado Imprimir Salir

CRI	Nombre del CRI	Características	Medio de Pago	Cargo	Cuenta de Cargo	Abono	Cuenta de Abono
18	Otros Impuestos	Cobro en término	Caja	1.1.1.1	Efectivo	1.1.2.4	Ingresos por Recuperar a Corto Plazo
18	Otros Impuestos	Cobro en término	Banco Moned.Nac.	1.1.1.2	Bancos/Tesorería	1.1.2.4	Ingresos por Recuperar a Corto Plazo
18	Otros Impuestos	Cobro extemporáneo	Caja	1.1.1.1	Efectivo	1.1.2.4	Ingresos por Recuperar a Corto Plazo
18	Otros Impuestos	Cobro extemporáneo	Banco Moned.Nac.	1.1.1.2	Bancos/Tesorería	1.1.2.4	Ingresos por Recuperar a Corto Plazo
18	Otros Impuestos	Convenio de parcialidades o diferido	Caja	1.1.1.1	Efectivo	1.1.2.4	Ingresos por Recuperar a Corto Plazo
18	Otros Impuestos	Convenio de parcialidades o diferido	Banco Moned.Nac.	1.1.1.2	Bancos/Tesorería	1.1.2.4	Ingresos por Recuperar a Corto Plazo
18	Otros Impuestos	Resolución judicial CP	Caja	1.1.1.1	Efectivo	1.1.2.4	Ingresos por Recuperar a Corto Plazo
18	Otros Impuestos	Resolución judicial CP	Banco Moned.Nac.	1.1.1.2	Bancos/Tesorería	1.1.2.4	Ingresos por Recuperar a Corto Plazo
18	Otros Impuestos	Resolución judicial CP	En especie	1.1.9.3	Bienes Derivados de Embargos, Decomisos, Aseguramientos y Dación en Pago	1.1.2.4	Ingresos por Recuperar a Corto Plazo
19	Impuestos no Comprendidos en la Ley de Ingresos Vigente, Causados en Ejercicios Fiscales Anteriores Pendientes de Liquidación o Pago	Cobro en término	Caja	1.1.1.1	Efectivo	1.1.2.4	Ingresos por Recuperar a Corto Plazo
19	Impuestos no Comprendidos en la Ley de Ingresos Vigente, Causados en Ejercicios Fiscales Anteriores Pendientes de Liquidación o Pago	Cobro en término	Banco Moned.Nac.	1.1.1.2	Bancos/Tesorería	1.1.2.4	Ingresos por Recuperar a Corto Plazo
19	Impuestos no Comprendidos en la Ley de Ingresos Vigente, Causados en Ejercicios Fiscales Anteriores Pendientes de Liquidación o Pago	Cobro extemporáneo	Caja	1.1.1.1	Efectivo	1.1.2.4	Ingresos por Recuperar a Corto Plazo

Ejercicios Pólizas Presupuesto Egresos Ingresos Compras Tesorería Obra Pública Bienes Patrimoniales Catálogos Reportes Usuarios Utilerías Ayuda Ventanas Salir

Matriz de los Ingresos Recaudados

Listado Imprimir Salir

CRI	Nombre del CRI	Características	Medio de Pago	Cargo	Cuenta de Cargo	Abono	Cuenta de Abono
19	Impuestos no Comprendidos en la Ley de Ingresos Vigente, Causados en Ejercicios Fiscales Anteriores Pendientes de Liquidación o Pago	Resolución judicial CP	Caja	1.1.1.1	Efectivo	1.1.2.4	Ingresos por Recuperar a Corto Plazo
19	Impuestos no Comprendidos en la Ley de Ingresos Vigente, Causados en Ejercicios Fiscales Anteriores Pendientes de Liquidación o Pago	Resolución judicial CP	Banco Moned.Nac.	1.1.1.2	Bancos/Tesorería	1.1.2.4	Ingresos por Recuperar a Corto Plazo
19	Impuestos no Comprendidos en la Ley de Ingresos Vigente, Causados en Ejercicios Fiscales Anteriores Pendientes de Liquidación o Pago	Resolución judicial CP	En especie	1.1.9.3	Bienes Derivados de Embargos, Decomisos, Aseguramientos y Dación en Pago	1.1.2.4	Ingresos por Recuperar a Corto Plazo
21	Aportaciones para Fondos de Vivienda	Cobro en término	Caja	1.1.1.1	Efectivo	1.1.2.4	Ingresos por Recuperar a Corto Plazo
21	Aportaciones para Fondos de Vivienda	Cobro en término	Banco Moned.Nac.	1.1.1.2	Bancos/Tesorería	1.1.2.4	Ingresos por Recuperar a Corto Plazo
21	Aportaciones para Fondos de Vivienda	Cobro extemporáneo	Caja	1.1.1.1	Efectivo	1.1.2.4	Ingresos por Recuperar a Corto Plazo
21	Aportaciones para Fondos de Vivienda	Cobro extemporáneo	Banco Moned.Nac.	1.1.1.2	Bancos/Tesorería	1.1.2.4	Ingresos por Recuperar a Corto Plazo
21	Aportaciones para Fondos de Vivienda	Convenio de parcialidades o diferido	Caja	1.1.1.1	Efectivo	1.1.2.4	Ingresos por Recuperar a Corto Plazo
21	Aportaciones para Fondos de Vivienda	Convenio de parcialidades o diferido	Banco Moned.Nac.	1.1.1.2	Bancos/Tesorería	1.1.2.4	Ingresos por Recuperar a Corto Plazo
21	Aportaciones para Fondos de Vivienda	Resolución judicial CP	Caja	1.1.1.1	Efectivo	1.1.2.4	Ingresos por Recuperar a Corto Plazo
21	Aportaciones para Fondos de Vivienda	Resolución judicial CP	Banco Moned.Nac.	1.1.1.2	Bancos/Tesorería	1.1.2.4	Ingresos por Recuperar a Corto Plazo
21	Aportaciones para Fondos de Vivienda	Resolución judicial CP	En especie	1.1.9.3	Bienes Derivados de Embargos, Decomisos, Aseguramientos y Dación en Pago	1.1.2.4	Ingresos por Recuperar a Corto Plazo

Ejercicios Pólizas Presupuesto Egresos Ingresos Compras Tesorería Obra Pública Bienes Patrimoniales Catálogos Reportes Usuarios Utilerías Ayuda Ventanas Salir

Matriz de los Ingresos Recaudados

Listado Imprimir Salir

CRI	Nombre del CRI	Características	Medio de Pago	Cargo	Cuenta de Cargo	Abono	Cuenta de Abono
22	Cuotas para la Seguridad Social	Cobro extemporáneo	Banco Moned.Nac.	1.1.1.2	Bancos/Tesorería	1.1.2.4	Ingresos por Recuperar a Corto Plazo
22	Cuotas para la Seguridad Social	Convenio de parcialidades o diferido	Caja	1.1.1.1	Efectivo	1.1.2.4	Ingresos por Recuperar a Corto Plazo
22	Cuotas para la Seguridad Social	Convenio de parcialidades o diferido	Banco Moned.Nac.	1.1.1.2	Bancos/Tesorería	1.1.2.4	Ingresos por Recuperar a Corto Plazo
22	Cuotas para la Seguridad Social	Resolución judicial CP	Caja	1.1.1.1	Efectivo	1.1.2.4	Ingresos por Recuperar a Corto Plazo
22	Cuotas para la Seguridad Social	Resolución judicial CP	Banco Moned.Nac.	1.1.1.2	Bancos/Tesorería	1.1.2.4	Ingresos por Recuperar a Corto Plazo
22	Cuotas para la Seguridad Social	Resolución judicial CP	En especie	1.1.9.3	Bienes Derivados de Embargos, Decomisos, Aseguramientos y Dación en Pago	1.1.2.4	Ingresos por Recuperar a Corto Plazo
23	Cuotas de Ahorro para el Retiro	Cobro en término	Caja	1.1.1.1	Efectivo	1.1.2.4	Ingresos por Recuperar a Corto Plazo
23	Cuotas de Ahorro para el Retiro	Cobro en término	Banco Moned.Nac.	1.1.1.2	Bancos/Tesorería	1.1.2.4	Ingresos por Recuperar a Corto Plazo
23	Cuotas de Ahorro para el Retiro	Cobro extemporáneo	Caja	1.1.1.1	Efectivo	1.1.2.4	Ingresos por Recuperar a Corto Plazo
23	Cuotas de Ahorro para el Retiro	Cobro extemporáneo	Banco Moned.Nac.	1.1.1.2	Bancos/Tesorería	1.1.2.4	Ingresos por Recuperar a Corto Plazo
23	Cuotas de Ahorro para el Retiro	Convenio de parcialidades o diferido	Caja	1.1.1.1	Efectivo	1.1.2.4	Ingresos por Recuperar a Corto Plazo
23	Cuotas de Ahorro para el Retiro	Convenio de parcialidades o diferido	Banco Moned.Nac.	1.1.1.2	Bancos/Tesorería	1.1.2.4	Ingresos por Recuperar a Corto Plazo
23	Cuotas de Ahorro para el Retiro	Resolución judicial CP	Caja	1.1.1.1	Efectivo	1.1.2.4	Ingresos por Recuperar a Corto Plazo
23	Cuotas de Ahorro para el Retiro	Resolución judicial CP	Banco Moned.Nac.	1.1.1.2	Bancos/Tesorería	1.1.2.4	Ingresos por Recuperar a Corto Plazo
23	Cuotas de Ahorro para el Retiro	Resolución judicial CP	En especie	1.1.9.3	Bienes Derivados de Embargos, Decomisos, Aseguramientos y Dación en Pago	1.1.2.4	Ingresos por Recuperar a Corto Plazo
24	Otras Cuotas y Aportaciones para la seguridad social	Cobro en término	Caja	1.1.1.1	Efectivo	1.1.2.4	Ingresos por Recuperar a Corto Plazo

Matriz de los Ingresos Recaudados

CRI	Nombre del CRI	Características	Medio de Pago	Cargo	Cuenta de Cargo	Abono	Cuenta de Abono
24	Otras Cuotas y Aportaciones para la seguridad social	Cobro extemporáneo	Banco Moned.Nac.	1.1.1.2	Bancos/Tesorería	1.1.2.4	Ingresos por Recuperar a Corto Plazo
24	Otras Cuotas y Aportaciones para la seguridad social	Convenio de parcialidades o diferido	Caja	1.1.1.1	Efectivo	1.1.2.4	Ingresos por Recuperar a Corto Plazo
24	Otras Cuotas y Aportaciones para la seguridad social	Convenio de parcialidades o diferido	Banco Moned.Nac.	1.1.1.2	Bancos/Tesorería	1.1.2.4	Ingresos por Recuperar a Corto Plazo
24	Otras Cuotas y Aportaciones para la seguridad social	Resolución judicial CP	Caja	1.1.1.1	Efectivo	1.1.2.4	Ingresos por Recuperar a Corto Plazo
24	Otras Cuotas y Aportaciones para la seguridad social	Resolución judicial CP	Banco Moned.Nac.	1.1.1.2	Bancos/Tesorería	1.1.2.4	Ingresos por Recuperar a Corto Plazo
24	Otras Cuotas y Aportaciones para la seguridad social	Resolución judicial CP	En especie	1.1.9.3	Bienes Derivados de Embargos, Decomisos, Aseguramientos y Dación en Pago	1.1.2.4	Ingresos por Recuperar a Corto Plazo
25	Accesorios de Cuotas y Aportaciones de Seguridad Social	Cobro en término	Caja	1.1.1.1	Efectivo	1.1.2.4	Ingresos por Recuperar a Corto Plazo
25	Accesorios de Cuotas y Aportaciones de Seguridad Social	Cobro en término	Banco Moned.Nac.	1.1.1.2	Bancos/Tesorería	1.1.2.4	Ingresos por Recuperar a Corto Plazo
25	Accesorios de Cuotas y Aportaciones de Seguridad Social	Cobro extemporáneo	Caja	1.1.1.1	Efectivo	1.1.2.4	Ingresos por Recuperar a Corto Plazo
25	Accesorios de Cuotas y Aportaciones de Seguridad Social	Cobro extemporáneo	Banco Moned.Nac.	1.1.1.2	Bancos/Tesorería	1.1.2.4	Ingresos por Recuperar a Corto Plazo
25	Accesorios de Cuotas y Aportaciones de Seguridad Social	Convenio de parcialidades o diferido	Caja	1.1.1.1	Efectivo	1.1.2.4	Ingresos por Recuperar a Corto Plazo
25	Accesorios de Cuotas y Aportaciones de Seguridad Social	Convenio de parcialidades o diferido	Banco Moned.Nac.	1.1.1.2	Bancos/Tesorería	1.1.2.4	Ingresos por Recuperar a Corto Plazo
25	Accesorios de Cuotas y Aportaciones de Seguridad Social	Resolución judicial CP	Caja	1.1.1.1	Efectivo	1.1.2.4	Ingresos por Recuperar a Corto Plazo

Matriz de los Ingresos Recaudados

CRI	Nombre del CRI	Características	Medio de Pago	Cargo	Cuenta de Cargo	Abono	Cuenta de Abono
31	Contribuciones de Mejoras por Obras Públicas	Cobro en término	Caja	1.1.1.1	Efectivo	1.1.2.4	Ingresos por Recuperar a Corto Plazo
31	Contribuciones de Mejoras por Obras Públicas	Cobro en término	Banco Moned.Nac.	1.1.1.2	Bancos/Tesorería	1.1.2.4	Ingresos por Recuperar a Corto Plazo
39	Contribuciones de Mejoras no Comprendidas en la Ley de Ingresos Vigente, Causadas en Ejercicios Fiscales Anteriores Pendientes de Liquidación o Pago	Cobro en término	Caja	1.1.1.1	Efectivo	1.1.2.4	Ingresos por Recuperar a Corto Plazo
39	Contribuciones de Mejoras no Comprendidas en la Ley de Ingresos Vigente, Causadas en Ejercicios Fiscales Anteriores Pendientes de Liquidación o Pago	Cobro en término	Banco Moned.Nac.	1.1.1.2	Bancos/Tesorería	1.1.2.4	Ingresos por Recuperar a Corto Plazo
41	Derechos por el uso, goce, aprovechamiento o explotación de bienes de dominio público	Cobro en término	Caja	1.1.1.1	Efectivo	1.1.2.4	Ingresos por Recuperar a Corto Plazo
41	Derechos por el uso, goce, aprovechamiento o explotación de bienes de dominio público	Cobro en término	Banco Moned.Nac.	1.1.1.2	Bancos/Tesorería	1.1.2.4	Ingresos por Recuperar a Corto Plazo
41	Derechos por el uso, goce, aprovechamiento o explotación de bienes de dominio público	Cobro extemporáneo	Caja	1.1.1.1	Efectivo	1.1.2.4	Ingresos por Recuperar a Corto Plazo
41	Derechos por el uso, goce, aprovechamiento o explotación de bienes de dominio público	Cobro extemporáneo	Banco Moned.Nac.	1.1.1.2	Bancos/Tesorería	1.1.2.4	Ingresos por Recuperar a Corto Plazo
41	Derechos por el uso, goce, aprovechamiento o explotación de bienes de dominio público	Convenio de parcialidades o diferido	Caja	1.1.1.1	Efectivo	1.1.2.4	Ingresos por Recuperar a Corto Plazo
41	Derechos por el uso, goce, aprovechamiento o explotación de bienes de dominio público	Convenio de parcialidades o diferido	Banco Moned.Nac.	1.1.1.2	Bancos/Tesorería	1.1.2.4	Ingresos por Recuperar a Corto Plazo
41	Derechos por el uso, goce,						Ingresos por Recuperar a Corto Plazo

- Impresión de pantalla de una póliza del periodo de evaluación, que muestre los registros contables y presupuestarios de un evento de Ingresos Recaudados.

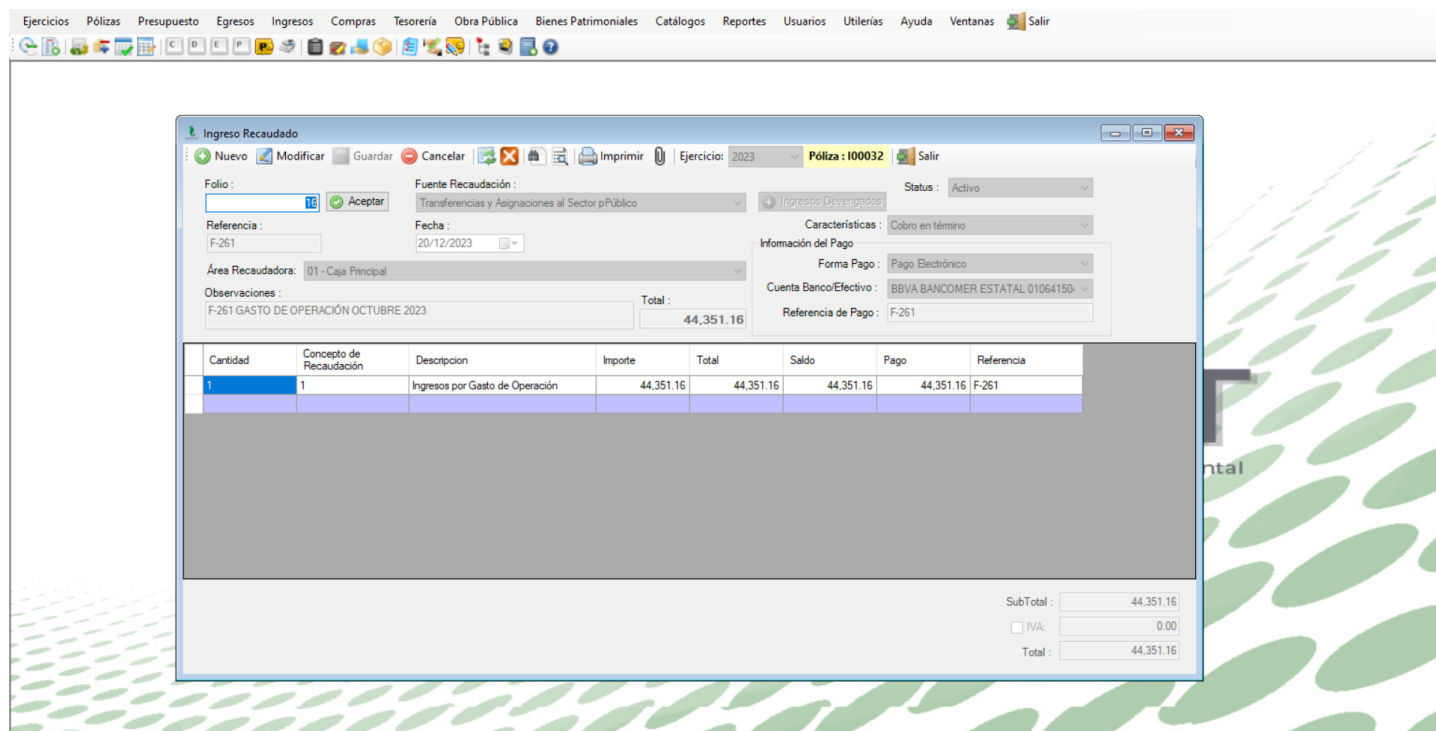

**COORDINACION ESTATAL PARA EL FORTALECIMIENTO
ESTADO DE SAN LUIS POTOSÍ**

Fecha y hora de Impresión: 09/feb/2024 01:59 p.m.
Página: 1

Póliza: I00032 Del 20/12/2023

Concepto: F-261 GASTO DE OPERACIÓN OCTUBRE 2023 IR Folio: 16

Beneficiario:

Folio / Cheque :

No	Cuenta	Descripción de la cuenta	Cargo	Abono	Concepto del movimiento
0001	8140-91-01	Ingreso gasto de operación	\$44,351.16		FF, IR,16, Ingresos por Gasto de Operación
0002	8150-91-01	Ingreso gasto de operación		\$44,351.16	FF, IR,16, Ingresos por Gasto de Operación
0003	1112-03	BBVA BANCOMER ESTATAL	\$44,351.18		FF, IR,16, Gasto de Operación
0004	1122-91	Transferencias Internas y Asignaciones		\$44,351.16	FF, IR,16, Ingresos por Gasto de Operación
0005	5599-02	DIFERENCIAS VARIAS	-\$0.02		FF, IR,16, Ingresos por Gasto de Operación
Sumas iguales =>			\$8,702.32	\$8,702.32	