

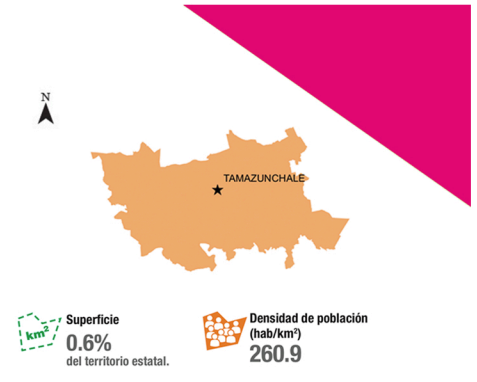

# Tamazunchale



La palabra tamazunchale del huasteco «tamazolcali» significa «casa de sapos» o también Tam=lugar, Uzum=mujer y Tzale=gobernar, que significa «Lugar donde reside la mujer gobernadora», siendo que entonces las localidades huastecas tenían mujeres como gobernadoras. La iglesia parroquial de Tamazunchale estaba en construcción en principios de 1894 cuando fue puesta en servicio antes de que estuviera techada. Los ciclones Gladys e Hilda dejaron en Tamazunchale su terrible huella en septiembre de 1955 inundándose toda la ciudad causando una destrucción general.

Se localiza en la parte sureste del estado, en la zona huasteca, colinda al oeste con el estado de Hidalgo.

La Semana Santa se celebra con procesiones, representaciones y bendición de pan y cereales. Es característica la presencia de los «huehues», bailarines enmascarados que van perseguidos por las calles.



En la localidad Vega Larga existen criaderos de cristal de roca donde se encuentran frecuentemente amonitas o fósiles marinos en forma de caracol.



La playa el Saucito en Zoquitipa, es muy visitada por turistas que disfrutan de las cristalinas aguas del río Amajac, que además cuenta con cabañas y áreas verdes.



De su gastronomía destacan las enchiladas huastecas con cecina, bocoles, zacahuil y sopes huastecos; y bebidas como aguardiente, jobito de capulín y tamarindo.

**Población de Tamazunchale**

**Relación hombres-mujeres** 94.6  
Existen 94 hombres por cada 100 mujeres.

**Razón de dependencia** 62.8  
Existen 62 personas en edad de dependencia por cada 100 en edad productiva.

**Población que habla lengua indígena** 35.21 %

**Población que no habla español de los hablantes de lengua indígena** 3.46 %

**Lenguas indígenas más frecuentes**

Náhuatl	99.1 %
Huasteco	0.6 %

**Población que se considera afroamericana negra o afrodescendiente** 2.95 %

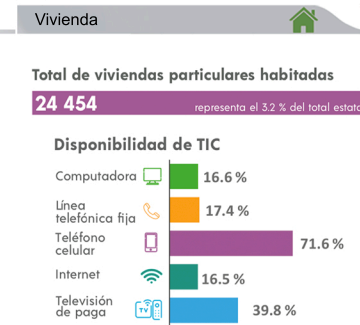
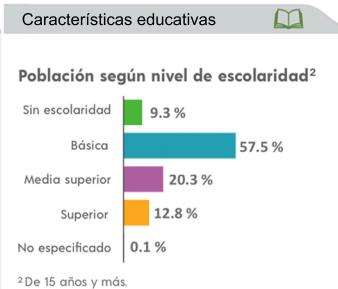
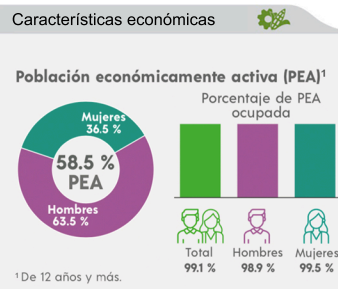

En abril es tradición celebrar la Semana Santa; el 1 y 2 de noviembre la fiesta de los muertos «Xantolo»; el 12 de diciembre la Feria Anual Guadalupeña; y el 24 de junio la fiesta de San Juan Bautista.

**JOSÉ LUIS MEZA VIDALES**  
Presidente electo 2021 - 2024

MA. VIRGINIA ÁVILA ARGUELLES | Regidora  
EUSEBIO HERNÁNDEZ MATÍAS | 1er. Síndico  
KAROL PÉREZ CANTERA | 2o. Síndico



95,037 habitantes