

B.3.2 Genera el Estado Analítico del Ejercicio del Presupuesto de Egresos con base en la Clasificación Administrativa en forma periódica (mes, trimestre, anual, etc.), derivado de los procesos administrativos que operan en tiempo real y que generan registros automáticos y por única vez

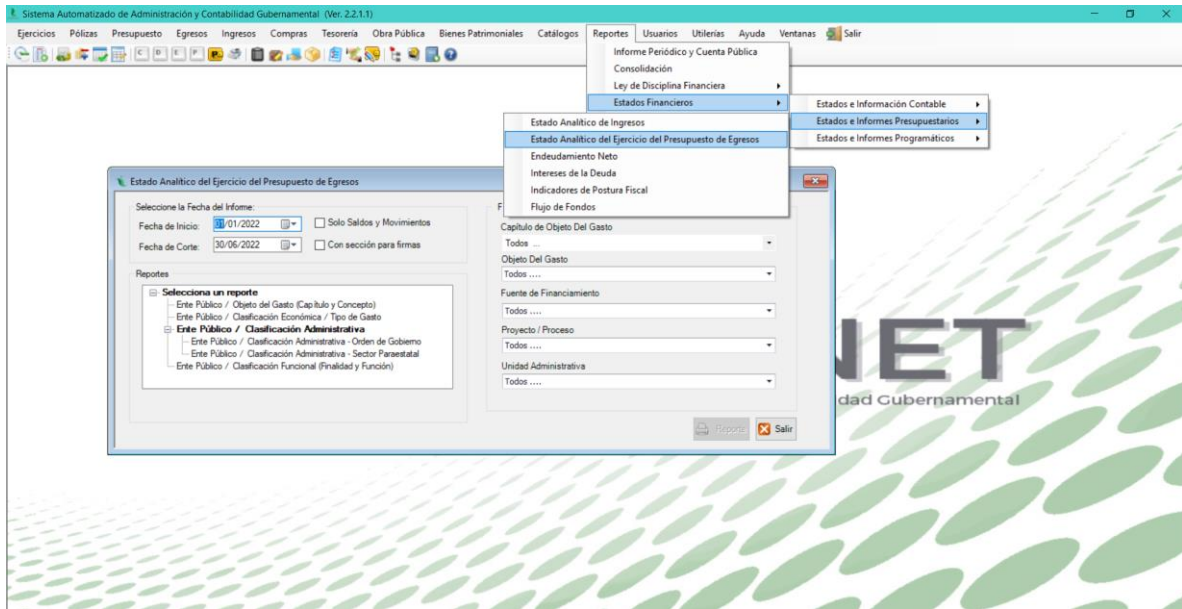

Sistema Automatizado de Administración y Contabilidad Gubernamental (Ver. 2.2.1.1) - [Ente Público / Clasificación Administrativa]

COORDINACION ESTATAL PARA EL FORTALECIMIENTO INSTITUCIONAL DE LOS MUNICIPIOS
ESTADO DE SAN LUIS POTOSÍ
Estado Analítico del Ejercicio del Presupuesto de Egresos
Clasificación Administrativa
Del 01/ene/2022 al 30/jun/2022

Fecha: 10/ago/2022
hora de Impresión: 12:27 p. m.

Concepto	Egresos					Subejercicio 6 = (3 - 4)
	Aprobado 1	Ampliaciones / Reducciones 2	Modificado 3=(1+2)	Devengado 4	Pagado 5	
Sin Ramo/Dependencia						
Coordinación Estatal para el Fortalecimiento Institucional de lo	\$696,303.00	\$10,166,201.02	\$10,862,504.02	\$10,316,380.68	\$10,202,120.29	\$546,123.34
Sin Ramo/Dependencia	\$696,303.00	\$10,166,201.02	\$10,862,504.02	\$10,316,380.68	\$10,202,120.29	\$546,123.34
Total del Gasto	\$696,303.00	\$10,166,201.02	\$10,862,504.02	\$10,316,380.68	\$10,202,120.29	\$546,123.34

Page 1 of 1
2430048 COORDINACION ESTATAL PARA EL FORTALECIMIENTO INSTITUCIONAL DE LOS MUNI... | Usuario: CARMEN FLORES FUENTES | Ver: Usuarios Conectados al Sistema - (Usuarios Permitidos: 10)