

A.3.6 Genera el Estado de Flujos de Efectivo en forma periódica (mes, trimestre, anual, etc.), derivado de los procesos administrativos que operan en tiempo real y que generan registros automáticos y por única vez

- Impresión de pantalla de la forma en que se visualiza la consulta o generación del Estado de Flujos de Efectivo desde el Sistema de Contabilidad Gubernamental del ente público.

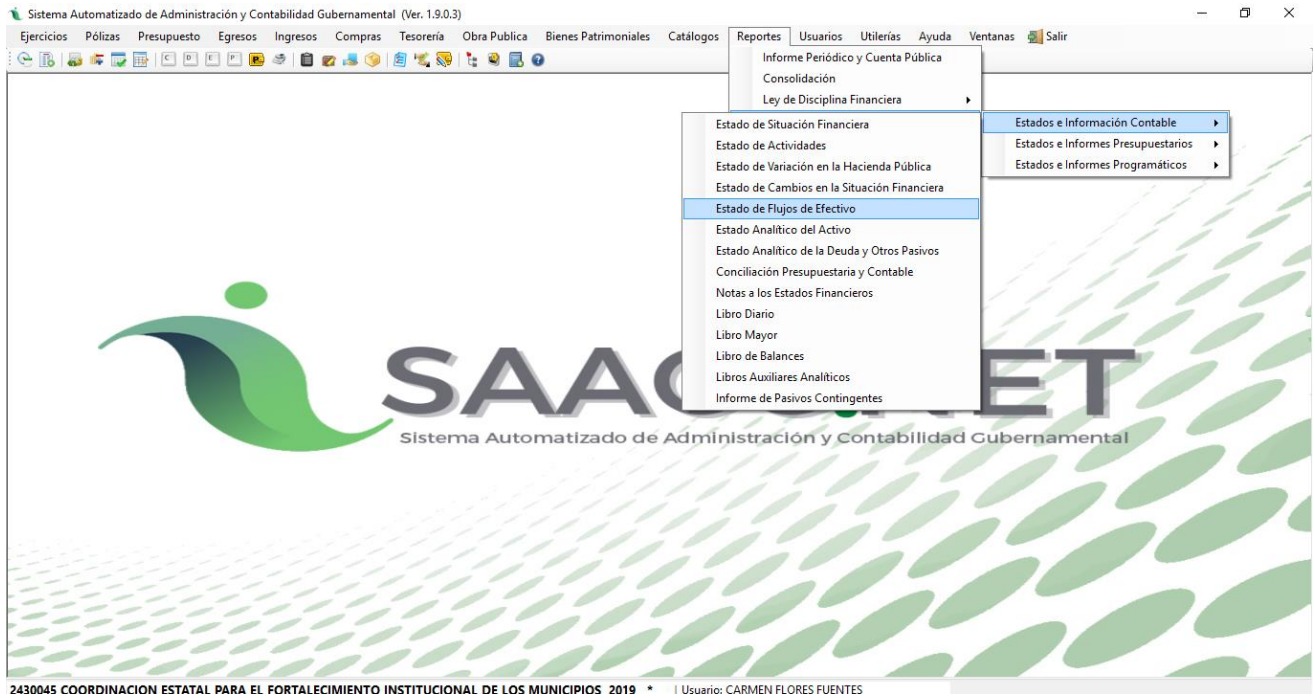

- Impresión de pantalla que muestre en el formato aprobado por CONAC, el Estado de Flujos de Efectivo del 1 de enero al 30 de junio del año en curso, generado del Sistema de Contabilidad Gubernamental del ente público.

Sistema Automatizado de Administración y Contabilidad Gubernamental (Ver. 1.9.0.3) - [Estado de Flujos de Efectivo]

Ejercicios Pólizas Presupuesto Egresos Ingresos Compras Tesorería Obra Publica Bienes Patrimoniales Catálogos Reportes Usuarios Utilerías Ayuda Ventanas Salir

Print Save 1 of 2 Close

COORDINACION ESTATAL PARA EL FORTALECIMIENTO INSTITUCIONAL DE LOS MUNICIPIOS			
ESTADO DE SAN LUIS POTOSÍ			
Estado de Flujos de Efectivo			
Del 01/ene/2019 Al 30/jun./2019			
Concepto	2019	2018	
FLUJOS DE EFECTIVO DE LAS ACTIVIDADES DE OPERACION			
ORIGEN	\$1,002,804.84	\$2,000,212.16	
IMPUESTOS	\$0.00	\$0.00	
CUOTAS Y APORTACIONES DE SEGURIDAD SOCIAL	\$0.00	\$0.00	
CONTRIBUCIONES DE MEJORAS	\$0.00	\$0.00	
DERECHOS	\$0.00	\$0.00	
PRODUCTOS	\$0.00	\$0.00	
APROVECHAMIENTOS	\$0.00	\$0.00	
INGRESOS POR VENTA DE BIENES Y PRESTACION DE SERVICIOS	\$0.00	\$0.00	
PARTICIPACIONES, APORTACIONES, CONVENIOS, INCENTIVOS DERIVADOS DE LA COLABORACION FISCAL Y FONDOS DISTINTOS DE APORTACIONES	\$0.00	\$0.00	
TRANSFERENCIAS, ASIGNACIONES, SUBSIDIOS Y SUBVENCIONES, Y PENSIONES Y JUBILACIONES	\$1,302,804.84	\$1,597,493.21	
OTROS ORIGENES DE OPERACION	\$0.00	\$2,718.94	
APLICACION	\$1,008,203.92	\$1,810,697.18	
SERVICIOS PERSONALES	\$293,040.00	\$0.00	
MATERIALES Y SUMINISTRO	\$98,458.44	\$325,396.80	
SERVICIOS GENERALES	\$403,100.89	\$1,585,200.38	
TRANSFERENCIAS INTERNAS Y ASIGNACIONES AL SECTOR PUBLICO	\$0.00	\$0.00	
TRANSFERENCIAS AL RESTO DEL SECTOR PUBLICO	\$0.00	\$0.00	
SUBSIDIOS Y SUBVENCIONES	\$0.00	\$0.00	
AYUDAS SOCIALES	\$0.00	\$0.00	
PENSIONES Y JUBILACIONES	\$0.00	\$0.00	
TRANSFERENCIAS A FIDUCIARIOS, MANDATOS Y OTROS ANALOGOS	\$0.00	\$0.00	
TRANSFERENCIAS A LA SEGURIDAD SOCIAL	\$0.00	\$0.00	
DONATIVOS	\$0.00	\$0.00	
Transferencias al exterior	\$0.00	\$0.00	
PARTICIPACIONES	\$0.00	\$0.00	
APORTACIONES	\$0.00	\$0.00	
CONVENIOS	\$0.00	\$0.00	
OTRAS APLICACIONES DE OPERACION	\$112,637.89	\$0.00	
FLUJOS NETOS DE EFECTIVO POR ACTIVIDADES DE OPERACION	\$294,670.92	\$88,814.97	
FLUJOS DE EFECTIVO DE LAS ACTIVIDADES DE INVERSION			
ORIGEN	\$0.00	\$0.00	
BIENES INMUEBLES, INFRAESTRUCTURA Y CONSTRUCCIONES EN PROCESO	\$0.00	\$0.00	
BIENES MUEBLES	\$0.00	\$0.00	
OTROS ORIGENES DE INVERSION	\$0.00	\$0.00	

Fecha y hora de impresión: 01/ago/2019 11:50 a. m.

Reporte: Estado de Flujos de Efectivo

Concepto	2019	2018
EFECTIVO Y EQUIVALENTES AL EFECTIVO AL INICIO DEL EJERCICIO	\$40,528.37	\$24,824.88
EFECTIVO Y EQUIVALENTES AL EFECTIVO AL FINAL DEL EJERCICIO	\$338,097.29	\$40,528.37

Bajo protesta de decir verdad declaramos que los Estados Financieros y sus notas, son razonablemente correctos y son responsabilidad del emisor.

Lic. Luis Gerardo Aldaco Ortega
Coordinador Estatal

Lic. Juan Antonio Rojas Morales
Subdirector de Administración y Recursos Humanos

Page 1 of 2

7430045 COORDINACION ESTATAL PARA EL FORTALECIMIENTO INSTITUCIONAL DE LOS MUNICIPIOS 2019 * Usuario: CARMEN FLORES FUENTES