

A.1.4

Dispone de la Matriz Pagado de Gastos

Documentos que acreditan el cumplimiento

Adjuntar en un solo archivo PDF los siguientes elementos:

- La Matriz de Conversión Pagado de Gasto del ente público, mínimo ocho hojas.
- Impresión de pantalla de una póliza del periodo de evaluación, que muestre los registros contables y presupuestarios de un evento del Pagado de Gastos

Matriz de los Gastos Pagados

COG	Nombre del COG	Tipo Gasto	Características	Medio de pago	Cargo	Cuenta de Cargo	Abono	Cuenta de Abono
111	Datas	1		Banco Moned Nac.	2.1.1.1	Servicios Personales por Pagar a Corto Plazo	1.1.1.2	Bancos/Tesorería
111	Datas	1		Banco Moned Est.	2.1.1.1	Servicios Personales por Pagar a Corto Plazo	1.1.1.2	Bancos/Tesorería
112	Haberes	1		Banco Moned Nac.	2.1.1.1	Servicios Personales por Pagar a Corto Plazo	1.1.1.2	Bancos/Tesorería
112	Haberes	1		Banco Moned Est.	2.1.1.1	Servicios Personales por Pagar a Corto Plazo	1.1.1.2	Bancos/Tesorería
112	Haberes	2		Banco Moned Nac.	2.1.1.1.1	Remuneración por pagar al Personal de carácter transitorio a CP	1.1.1.2	Bancos/Tesorería
113	Sueldos base al personal permanente	2		Banco Moned Nac.	2.1.1.1.1	Remuneración por pagar al Personal de carácter transitorio a CP	1.1.1.2	Bancos/Tesorería
113	Sueldos base al personal permanente	1		Banco Moned Nac.	2.1.1.1	Servicios Personales por Pagar a Corto Plazo	1.1.1.2	Bancos/Tesorería
113	Sueldos base al personal permanente	1		Banco Moned Est.	2.1.1.1	Servicios Personales por Pagar a Corto Plazo	1.1.1.2	Bancos/Tesorería
114	Remuneraciones por adopción laboral en el extranjero	1		Banco Moned Nac.	2.1.1.1	Servicios Personales por Pagar a Corto Plazo	1.1.1.2	Bancos/Tesorería
114	Remuneraciones por adopción laboral en el extranjero	1		Banco Moned Est.	2.1.1.1	Servicios Personales por Pagar a Corto Plazo	1.1.1.2	Bancos/Tesorería
114	Remuneraciones por adopción laboral en el extranjero	2		Banco Moned Nac.	2.1.1.1.1	Remuneración por pagar al Personal de carácter transitorio a CP	1.1.1.2	Bancos/Tesorería
121	Honorarios asimilables a salarios	2		Banco Moned Nac.	2.1.1.1.2	Remuneración por pagar al Personal de carácter transitorio a CP	1.1.1.2	Bancos/Tesorería
121	Honorarios asimilables a salarios	1		Banco Moned Nac.	2.1.1.1	Servicios Personales por Pagar a Corto Plazo	1.1.1.2	Bancos/Tesorería
121	Honorarios asimilables a salarios	1		Banco Moned Est.	2.1.1.1	Servicios Personales por Pagar a Corto Plazo	1.1.1.2	Bancos/Tesorería
122	Sueldos base al personal eventual	1		Banco Moned Nac.	2.1.1.1	Servicios Personales por Pagar a Corto Plazo	1.1.1.2	Bancos/Tesorería

Matriz de los Gastos Pagados

COG	Nombre del COG	Tipo Gasto	Características	Medio de pago	Cargo	Cuenta de Cargo	Abono	Cuenta de Abono
122	Sueldos base al personal eventual	1		Banco Moned Est.	2.1.1.1	Servicios Personales por Pagar a Corto Plazo	1.1.1.2	Bancos/Tesorería
122	Sueldos base al personal eventual	2		Banco Moned Nac.	2.1.1.1.2	Remuneración por pagar al Personal de carácter transitorio a CP	1.1.1.2	Bancos/Tesorería
123	Retribuciones por servicios de carácter social	2		Banco Moned Nac.	2.1.1.1.2	Remuneración por pagar al Personal de carácter transitorio a CP	1.1.1.2	Bancos/Tesorería
123	Retribuciones por servicios de carácter social	1		Banco Moned Nac.	2.1.1.1	Servicios Personales por Pagar a Corto Plazo	1.1.1.2	Bancos/Tesorería
123	Retribuciones por servicios de carácter social	1		Banco Moned Est.	2.1.1.1	Servicios Personales por Pagar a Corto Plazo	1.1.1.2	Bancos/Tesorería
124	Retribución a los representantes de los trabajadores y de los patronos en la Junta de Conciliación y Arbitraje	1		Banco Moned Nac.	2.1.1.1	Servicios Personales por Pagar a Corto Plazo	1.1.1.2	Bancos/Tesorería
124	Retribución a los representantes de los trabajadores y de los patronos en la Junta de Conciliación y Arbitraje	1		Banco Moned Est.	2.1.1.1	Servicios Personales por Pagar a Corto Plazo	1.1.1.2	Bancos/Tesorería
124	Retribución a los representantes de los trabajadores y de los patronos en la Junta de Conciliación y Arbitraje	2		Banco Moned Nac.	2.1.1.1.2	Remuneración por pagar al Personal de carácter transitorio a CP	1.1.1.2	Bancos/Tesorería
131	Penas por años de servicios efectivos prestados	2		Banco Moned Nac.	2.1.1.1.3	Remuneraciones Adicionales y Especiales por Pagar a CP	1.1.1.2	Bancos/Tesorería
131	Penas por años de servicios efectivos prestados	1		Banco Moned Nac.	2.1.1.1	Servicios Personales por Pagar a Corto Plazo	1.1.1.2	Bancos/Tesorería
131	Penas por años de servicios efectivos prestados	1		Banco Moned Est.	2.1.1.1	Servicios Personales por Pagar a Corto Plazo	1.1.1.2	Bancos/Tesorería
132	Penas de vacaciones, dominical y gratificación de fin de año	1		Banco Moned Nac.	2.1.1.1	Servicios Personales por Pagar a Corto Plazo	1.1.1.2	Bancos/Tesorería
132	Penas de vacaciones, dominical y gratificación de fin de año	1		Banco Moned Est.	2.1.1.1	Servicios Personales por Pagar a Corto Plazo	1.1.1.2	Bancos/Tesorería
132	Penas de vacaciones, dominical y gratificación de fin de año	2		Banco Moned Nac.	2.1.1.1.3	Remuneraciones Adicionales y Especiales por Pagar a CP	1.1.1.2	Bancos/Tesorería

Ejecución Póliza Presupuesto Egresos Ingresos Compras Secretaría Óbra Pública Bases Patrimoniales Catálogos Reportes Usuarios Utilitarios Ayuda Ventanas Salir

Matriz de los Gastos Pagaderos

Listado Imprimir Filtro Ordenado por: COG Salir

COG	Nombre del COG	Tipo Gasto	Características	Medio de pago	Cargo	Cuenta de Cargo	Abono	Cuenta de Abono
132	Ferias de vacaciones, diurnas y graduación de fin de año	1		Banco Moral Est.	2.1.1.1	Servicios Personales por Pagar a Corto Plazo	1.1.1.2	Bancos/ Tesorería
132	Ferias de vacaciones, diurnas y graduación de fin de año	2		Banco Moral Nac.	2.1.1.1.3	Remuneraciones Adicionales y Especiales por Pagar a CP	1.1.1.2	Bancos/ Tesorería
133	Horas extraordinarias	2		Banco Moral Nac.	2.1.1.1.3	Remuneraciones Adicionales y Especiales por Pagar a CP	1.1.1.2	Bancos/ Tesorería
133	Horas extraordinarias	1		Banco Moral Nac.	2.1.1.1	Servicios Personales por Pagar a Corto Plazo	1.1.1.2	Bancos/ Tesorería
133	Horas extraordinarias	1		Banco Moral Est.	2.1.1.1	Servicios Personales por Pagar a Corto Plazo	1.1.1.2	Bancos/ Tesorería
134	Compensaciones	1		Banco Moral Nac.	2.1.1.1	Servicios Personales por Pagar a Corto Plazo	1.1.1.2	Bancos/ Tesorería
134	Compensaciones	1		Banco Moral Est.	2.1.1.1	Servicios Personales por Pagar a Corto Plazo	1.1.1.2	Bancos/ Tesorería
134	Compensaciones	2		Banco Moral Est.	2.1.1.1.3	Remuneraciones Adicionales y Especiales por Pagar a CP	1.1.1.2	Bancos/ Tesorería
135	Subsalarios	2		Banco Moral Est.	2.1.1.1.3	Remuneraciones Adicionales y Especiales por Pagar a CP	1.1.1.2	Bancos/ Tesorería
135	Subsalarios	1		Banco Moral Nac.	2.1.1.1	Servicios Personales por Pagar a Corto Plazo	1.1.1.2	Bancos/ Tesorería
135	Subsalarios	1		Banco Moral Est.	2.1.1.1	Servicios Personales por Pagar a Corto Plazo	1.1.1.2	Bancos/ Tesorería
136	Asignaciones de honoros, de mando, por comisión, de vuelo y de terreno especial	1		Banco Moral Nac.	2.1.1.1	Servicios Personales por Pagar a Corto Plazo	1.1.1.2	Bancos/ Tesorería
136	Asignaciones de honoros, de mando, por comisión, de vuelo y de terreno especial	1		Banco Moral Est.	2.1.1.1	Servicios Personales por Pagar a Corto Plazo	1.1.1.2	Bancos/ Tesorería
136	Asignaciones de honoros, de mando, por comisión, de vuelo y de terreno especial	2		Banco Moral Est.	2.1.1.1.3	Remuneraciones Adicionales y Especiales por Pagar a CP	1.1.1.2	Bancos/ Tesorería

Ejecución Póliza Presupuesto Egresos Ingresos Compras Secretaría Óbra Pública Bases Patrimoniales Catálogos Reportes Usuarios Utilitarios Ayuda Ventanas Salir

Matriz de los Gastos Pagaderos

Listado Imprimir Filtro Ordenado por: COG Salir

COG	Nombre del COG	Tipo Gasto	Características	Medio de pago	Cargo	Cuenta de Cargo	Abono	Cuenta de Abono
136	Asignaciones de honoros, de mando, por comisión, de vuelo y de terreno especial	1		Banco Moral Est.	2.1.1.1	Servicios Personales por Pagar a Corto Plazo	1.1.1.2	Bancos/ Tesorería
136	Asignaciones de honoros, de mando, por comisión, de vuelo y de terreno especial	2		Banco Moral Est.	2.1.1.1.3	Remuneraciones Adicionales y Especiales por Pagar a CP	1.1.1.2	Bancos/ Tesorería
137	Honorarios especiales	2		Banco Moral Est.	2.1.1.1.3	Remuneraciones Adicionales y Especiales por Pagar a CP	1.1.1.2	Bancos/ Tesorería
137	Honorarios especiales	1		Banco Moral Nac.	2.1.1.1	Servicios Personales por Pagar a Corto Plazo	1.1.1.2	Bancos/ Tesorería
137	Honorarios especiales	1		Banco Moral Est.	2.1.1.1	Servicios Personales por Pagar a Corto Plazo	1.1.1.2	Bancos/ Tesorería
138	Participaciones por vigilancia en el cumplimiento de las leyes y custodia de valores	1		Banco Moral Nac.	2.1.1.1	Servicios Personales por Pagar a Corto Plazo	1.1.1.2	Bancos/ Tesorería
138	Participaciones por vigilancia en el cumplimiento de las leyes y custodia de valores	1		Banco Moral Est.	2.1.1.1	Servicios Personales por Pagar a Corto Plazo	1.1.1.2	Bancos/ Tesorería
138	Participaciones por vigilancia en el cumplimiento de las leyes y custodia de valores	2		Banco Moral Nac.	2.1.1.1.3	Remuneraciones Adicionales y Especiales por Pagar a CP	1.1.1.2	Bancos/ Tesorería
141	Aportaciones de seguridad social	2		Banco Moral Nac.	2.1.1.1.4	Seguridad Social y Seguros por pagar a CP	1.1.1.2	Bancos/ Tesorería
141	Aportaciones de seguridad social	1		Banco Moral Nac.	2.1.1.1	Servicios Personales por Pagar a Corto Plazo	1.1.1.2	Bancos/ Tesorería
141	Aportaciones de seguridad social	1		Banco Moral Est.	2.1.1.1	Servicios Personales por Pagar a Corto Plazo	1.1.1.2	Bancos/ Tesorería
142	Aportaciones a fondos de vivienda	1		Banco Moral Nac.	2.1.1.1	Servicios Personales por Pagar a Corto Plazo	1.1.1.2	Bancos/ Tesorería
142	Aportaciones a fondos de vivienda	1		Banco Moral Est.	2.1.1.1	Servicios Personales por Pagar a Corto Plazo	1.1.1.2	Bancos/ Tesorería
142	Aportaciones a fondos de vivienda	2		Banco Moral Est.	2.1.1.1.4	Seguridad Social y Seguros por pagar a CP	1.1.1.2	Bancos/ Tesorería

Ejercicios Pólizas Presupuesto Egresos Ingresos Compras Tesorería Obra Pública Bienes Patrimoniales Catálogos Reportes Usuarios Utilitarios Ayuda Ventanas Salir

Matriz de los Gastos Pagados

Listado Imprimir Filtro Ordenado por: COG Salir

COG	Nombre del COG	Tipo Gasto	Características	Medio de pago	Cargo	Cuenta de Cargo	Abono	Cuenta de Abono
142	Aportaciones a fondos de vivienda	1		Banco Moned Est.	2.1.1.1	Servicios Personales por Pagar a Coto Plazo	1.1.1.2	Bancos/Tesorería
142	Aportaciones a fondos de vivienda	2		Banco Moned Est.	2.1.1.4	Seguridad Social y Seguros por pagar a CP	1.1.1.2	Bancos/Tesorería
143	Aportaciones al sistema para el retiro	2		Banco Moned Nac.	2.1.1.4	Seguridad Social y Seguros por pagar a CP	1.1.1.2	Bancos/Tesorería
143	Aportaciones al sistema para el retiro	1		Banco Moned Nac.	2.1.1.1	Servicios Personales por Pagar a Coto Plazo	1.1.1.2	Bancos/Tesorería
143	Aportaciones al sistema para el retiro	1		Banco Moned Est.	2.1.1.1	Servicios Personales por Pagar a Coto Plazo	1.1.1.2	Bancos/Tesorería
144	Aportaciones para seguros	1		Banco Moned Nac.	2.1.1.1	Servicios Personales por Pagar a Coto Plazo	1.1.1.2	Bancos/Tesorería
144	Aportaciones para seguros	1		Banco Moned Est.	2.1.1.1	Servicios Personales por Pagar a Coto Plazo	1.1.1.2	Bancos/Tesorería
144	Aportaciones para seguros	2		Banco Moned Est.	2.1.1.4	Seguridad Social y Seguros por pagar a CP	1.1.1.2	Bancos/Tesorería
155	Costas para el fondo de ahorro y fondo de trabajo	2		Banco Moned Nac.	2.1.1.5	Otras prestaciones sociales y económicas por pagar a CP	1.1.1.2	Bancos/Tesorería
155	Costas para el fondo de ahorro y fondo de trabajo	1		Banco Moned Nac.	2.1.1.1	Servicios Personales por Pagar a Coto Plazo	1.1.1.2	Bancos/Tesorería
151	Costas para el fondo de ahorro y fondo de trabajo	1		Banco Moned Est.	2.1.1.1	Servicios Personales por Pagar a Coto Plazo	1.1.1.2	Bancos/Tesorería
152	Indemnizaciones	1		Banco Moned Nac.	2.1.1.1	Servicios Personales por Pagar a Coto Plazo	1.1.1.2	Bancos/Tesorería
152	Indemnizaciones	1		Banco Moned Est.	2.1.1.1	Servicios Personales por Pagar a Coto Plazo	1.1.1.2	Bancos/Tesorería
152	Indemnizaciones	2		Banco Moned Nac.	2.1.1.5	Otras prestaciones sociales y económicas por pagar a CP	1.1.1.2	Bancos/Tesorería
153	Prestaciones y haberes de retiro	2		Banco Moned Nac.	2.1.1.5	Otras prestaciones sociales y económicas por pagar a CP	1.1.1.2	Bancos/Tesorería
153	Prestaciones y haberes de retiro	1		Banco Moned Nac.	2.1.1.1	Servicios Personales por	1.1.1.2	Bancos/Tesorería

Ejercicios Pólizas Presupuesto Egresos Ingresos Compras Tesorería Obra Pública Bienes Patrimoniales Catálogos Reportes Usuarios Utilitarios Ayuda Ventanas Salir

Matriz de los Gastos Pagados

Listado Imprimir Filtro Ordenado por: COG Salir

COG	Nombre del COG	Tipo Gasto	Características	Medio de pago	Cargo	Cuenta de Cargo	Abono	Cuenta de Abono
153	Prestaciones y haberes de retiro	1		Banco Moned Nac.	2.1.1.1	Servicios Personales por Pagar a Coto Plazo	1.1.1.2	Bancos/Tesorería
153	Prestaciones y haberes de retiro	1		Banco Moned Est.	2.1.1.1	Servicios Personales por Pagar a Coto Plazo	1.1.1.2	Bancos/Tesorería
154	Prestaciones contractuales	1		Banco Moned Nac.	2.1.1.1	Servicios Personales por Pagar a Coto Plazo	1.1.1.2	Bancos/Tesorería
154	Prestaciones contractuales	1		Banco Moned Est.	2.1.1.1	Servicios Personales por Pagar a Coto Plazo	1.1.1.2	Bancos/Tesorería
154	Prestaciones contractuales	2		Banco Moned Est.	2.1.1.5	Otras prestaciones sociales y económicas por pagar a CP	1.1.1.2	Bancos/Tesorería
155	Apoyo a la capacitación de los servidores públicos	2		Banco Moned Nac.	2.1.1.5	Otras prestaciones sociales y económicas por pagar a CP	1.1.1.2	Bancos/Tesorería
155	Apoyo a la capacitación de los servidores públicos	1		Banco Moned Nac.	2.1.1.1	Servicios Personales por Pagar a Coto Plazo	1.1.1.2	Bancos/Tesorería
155	Apoyo a la capacitación de los servidores públicos	1		Banco Moned Est.	2.1.1.1	Servicios Personales por Pagar a Coto Plazo	1.1.1.2	Bancos/Tesorería
158	Otras prestaciones sociales y económicas	1		Banco Moned Nac.	2.1.1.1	Servicios Personales por Pagar a Coto Plazo	1.1.1.2	Bancos/Tesorería
158	Otras prestaciones sociales y económicas	1		Banco Moned Est.	2.1.1.1	Servicios Personales por Pagar a Coto Plazo	1.1.1.2	Bancos/Tesorería
159	Otras prestaciones sociales y económicas	2		Banco Moned Est.	2.1.1.5	Otras prestaciones sociales y económicas por pagar a CP	1.1.1.2	Bancos/Tesorería
171	Estímulos	2		Banco Moned Nac.	2.1.1.5	Estímulos a servidores públicos por pagar a CP	1.1.1.2	Bancos/Tesorería
171	Estímulos	1		Banco Moned Nac.	2.1.1.1	Servicios Personales por Pagar a Coto Plazo	1.1.1.2	Bancos/Tesorería
171	Estímulos	1		Banco Moned Est.	2.1.1.1	Servicios Personales por Pagar a Coto Plazo	1.1.1.2	Bancos/Tesorería
172	Recompensas	1		Banco Moned Nac.	2.1.1.1	Servicios Personales por Pagar a Coto Plazo	1.1.1.2	Bancos/Tesorería
172	Recompensas	1		Banco Moned Est.	2.1.1.1	Servicios Personales por	1.1.1.2	Bancos/Tesorería

Gerencias Policias Presupuesto Egresos Ingresos Compras Tesoreria Otros Publica Bienes Patrimoniales Catalogos Reportes Usuarios Utilerias Ayuda Ventanas Salir

Matriz de los Gastos Pagados

Listado Imprimir Filtro Ordenado por: COG Salir

COG	Nombre del COG	Tipo Gasto	Características	Medio de pago	Cargo	Cuenta de Cargo	Abono	Cuenta de Abono
172	Recompensas	1		Banco Moned Est.	2.1.1.1	Servicios Prestados por Pagar a Corto Plazo	1.1.2	Banco/Tesoreria
172	Recompensas	2		Banco Moned Est.	2.1.1.1.8	Estímulos o servicios públicos por pagar a CP	1.1.2	Banco/Tesoreria
211	Materiales, útiles y equipos menores de oficina	2		Banco Moned Nac.	2.1.1.2.1	Deudas por Adquisición de Bienes y Contratación de Servicios por Pagar a CP	1.1.2	Banco/Tesoreria
211	Materiales, útiles y equipos menores de oficina	1		Banco Moned Nac.	2.1.1.2	Proveedores por Pagar a Corto Plazo	1.1.2	Banco/Tesoreria
211	Materiales, útiles y equipos menores de oficina	1		Banco Moned Est.	2.1.1.2	Proveedores por Pagar a Corto Plazo	1.1.2	Banco/Tesoreria
212	Materiales y útiles de impresión y reproducción	1		Banco Moned Nac.	2.1.1.2	Proveedores por Pagar a Corto Plazo	1.1.2	Banco/Tesoreria
212	Materiales y útiles de impresión y reproducción	1		Banco Moned Est.	2.1.1.2	Proveedores por Pagar a Corto Plazo	1.1.2	Banco/Tesoreria
212	Materiales y útiles de impresión y reproducción	2		Banco Moned Est.	2.1.1.2.1	Deudas por Adquisición de Bienes y Contratación de Servicios por Pagar a CP	1.1.2	Banco/Tesoreria
213	Materiales estadísticos y geográficos	2		Banco Moned Nac.	2.1.1.2.1	Deudas por Adquisición de Bienes y Contratación de Servicios por Pagar a CP	1.1.2	Banco/Tesoreria
213	Materiales estadísticos y geográficos	1		Banco Moned Nac.	2.1.1.2	Proveedores por Pagar a Corto Plazo	1.1.2	Banco/Tesoreria
213	Materiales estadísticos y geográficos	1		Banco Moned Est.	2.1.1.2	Proveedores por Pagar a Corto Plazo	1.1.2	Banco/Tesoreria
214	Materiales, útiles y equipos menores de tecnologías de la información y comunicaciones	1		Banco Moned Nac.	2.1.1.2	Proveedores por Pagar a Corto Plazo	1.1.2	Banco/Tesoreria
214	Materiales, útiles y equipos menores de tecnologías de la información y comunicaciones	1		Banco Moned Est.	2.1.1.2	Proveedores por Pagar a Corto Plazo	1.1.2	Banco/Tesoreria

Gerencias Policias Presupuesto Egresos Ingresos Compras Tesoreria Otros Publica Bienes Patrimoniales Catalogos Reportes Usuarios Utilerias Ayuda Ventanas Salir

Matriz de los Gastos Pagados

Listado Imprimir Filtro Ordenado por: COG Salir

COG	Nombre del COG	Tipo Gasto	Características	Medio de pago	Cargo	Cuenta de Cargo	Abono	Cuenta de Abono
214	Materiales, útiles y equipos menores de tecnologías de la información y comunicaciones	1		Banco Moned Est.	2.1.1.2	Proveedores por Pagar a Corto Plazo	1.1.2	Banco/Tesoreria
214	Materiales, útiles y equipos menores de tecnologías de la información y comunicaciones	2		Banco Moned Est.	2.1.1.2.1	Deudas por Adquisición de Bienes y Contratación de Servicios por Pagar a CP	1.1.2	Banco/Tesoreria
215	Materiales impresos e información digital	2		Banco Moned Nac.	2.1.1.2.1	Deudas por Adquisición de Bienes y Contratación de Servicios por Pagar a CP	1.1.2	Banco/Tesoreria
215	Materiales impresos e información digital	1		Banco Moned Nac.	2.1.1.2	Proveedores por Pagar a Corto Plazo	1.1.2	Banco/Tesoreria
215	Materiales impresos e información digital	1		Banco Moned Est.	2.1.1.2	Proveedores por Pagar a Corto Plazo	1.1.2	Banco/Tesoreria
216	Materiales de imprenta	1		Banco Moned Est.	2.1.1.2	Proveedores por Pagar a Corto Plazo	1.1.2	Banco/Tesoreria
216	Materiales de imprenta	2		Banco Moned Est.	2.1.1.2.1	Deudas por Adquisición de Bienes y Contratación de Servicios por Pagar a CP	1.1.2	Banco/Tesoreria
216	Materiales de imprenta	1		Banco Moned Nac.	2.1.1.2	Proveedores por Pagar a Corto Plazo	1.1.2	Banco/Tesoreria
217	Materiales y útiles de enseñanza	2		Banco Moned Nac.	2.1.1.2.1	Deudas por Adquisición de Bienes y Contratación de Servicios por Pagar a CP	1.1.2	Banco/Tesoreria
217	Materiales y útiles de enseñanza	1		Banco Moned Nac.	2.1.1.2	Proveedores por Pagar a Corto Plazo	1.1.2	Banco/Tesoreria
217	Materiales y útiles de enseñanza	1		Banco Moned Est.	2.1.1.2	Proveedores por Pagar a Corto Plazo	1.1.2	Banco/Tesoreria
218	Materiales para el registro e identificación de bienes e personas	1		Banco Moned Nac.	2.1.1.2	Proveedores por Pagar a Corto Plazo	1.1.2	Banco/Tesoreria
218	Materiales para el registro e identificación de bienes e personas	1		Banco Moned Est.	2.1.1.2	Proveedores por Pagar a Corto Plazo	1.1.2	Banco/Tesoreria

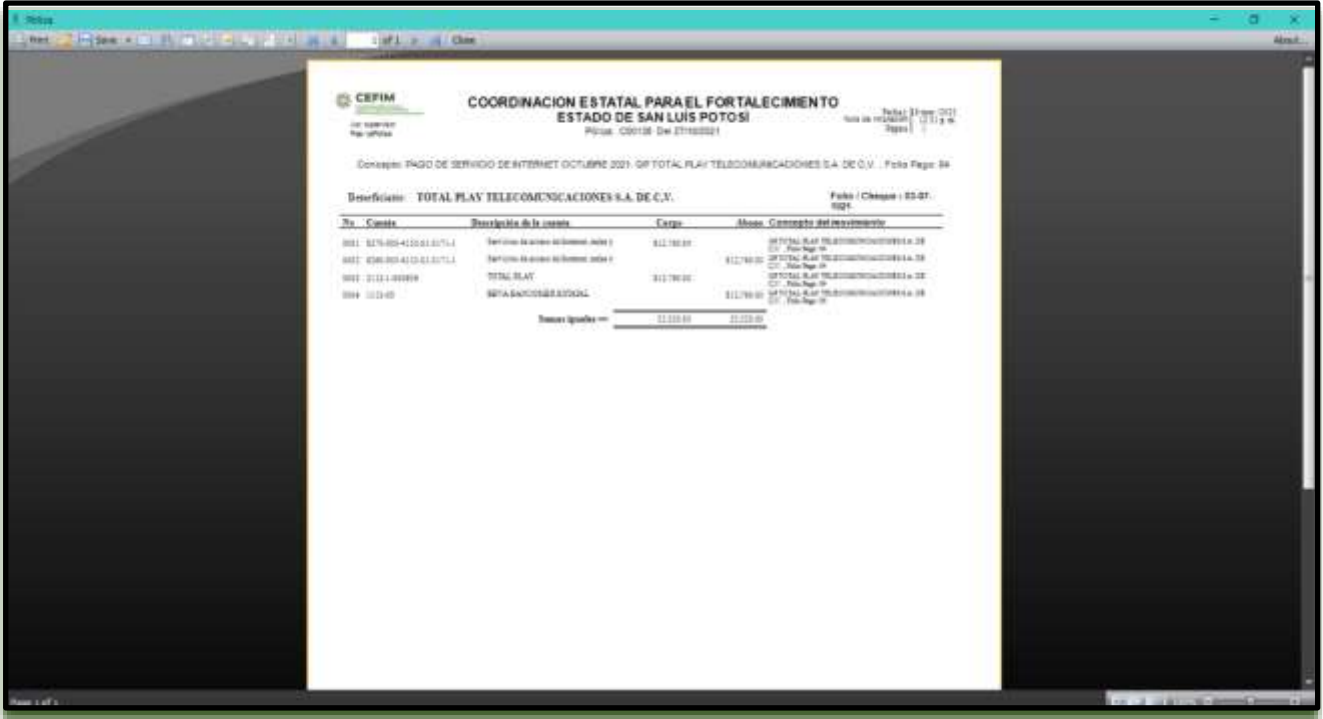

**COORDINACION ESTATAL PARA EL FORTALECIMIENTO
ESTADO DE SAN LUIS POTOSI**

Fecha: 21/09/2021
Hora de Impresión: 12:13 p.
Pagina: 1

Concepto: PAGO DE SERVICIO DE INTERNET OCTUBRE 2021 - QP TOTAL PLAY TELECOMUNICACIONES S.A. DE C.V. - Folio Page: 04

Beneficiario: TOTAL PLAY TELECOMUNICACIONES S.A. DE C.V. Folio / Cheque: 05-07-2021

No.	Cuenta	Descripción de la cuenta	Cargo	Monto	Comprobante del movimiento
001	6276-004-4120-01-0375-L	Deposito de orden de Internet - Orden 1	\$11,780.00		QP TOTAL PLAY TELECOMUNICACIONES S.A. DE C.V. - Folio Page: 05
002	6276-004-4120-01-0375-L	Deposito de orden de Internet - Orden 1		\$11,780.00	QP TOTAL PLAY TELECOMUNICACIONES S.A. DE C.V. - Folio Page: 05
003	2121-4-00000	TOTAL PLAY	\$11,780.00		QP TOTAL PLAY TELECOMUNICACIONES S.A. DE C.V. - Folio Page: 05
004	1023-00	SEPA SACOSIDEA SOCIAL		\$11,780.00	QP TOTAL PLAY TELECOMUNICACIONES S.A. DE C.V. - Folio Page: 05
Importe liquidar en:				<u>\$11,780.00</u>	<u>\$11,780.00</u>